ปีงบประมาณ 2568

ผลการปฏิบัติแต่ละสายงาน
ประจำเดือน พฤศจิกายน 2567

สถานีตำรวจภูธรเมืองสิงห์บุรี

รายงานการปฏิบัติราชการประจำเดือน พฤศจิกายน 2567

ประจำปีงบประมาณ พ.ศ.2568

สถานีตำรวจภูธรเมืองสิงห์บุรี

1. งานป้องกันปราบปราม

วันที่ 21 พ.ย. 67 เวลา 09.00 - 12.00 น. พ.ต.อ.ธีรวัจน์ ขจรเกียรติภาส รอง ผบก.ภ.จว.สิงห์บุรี , นายชยุต นามอยู่ รอง ผอ.สำนักงานเขตพื้นที่การศึกษามัธยมศึกษาจังหวัดสิงห์บุรี-อ่างทอง พ.ต.อ.ปฏิกรณ์ หาญหัตถกิจ ผกก.สภ.เมืองสิงห์บุรี พ.ต.ท.กฤษณพงศ์ ชูตระกูล รอง ผกก.ป.สภ.เมืองสิงห์บุรี พ.ต.ต.นิรุต วิเลปนะ สวป.(ชส) สภ.เมืองสิงห์บุรี นางกษวรรณ เพ็ชร์ดำ ผอ.ร.ร.สิงหพาหุ"ประสานมิตรอุปถัมภ์" นางสุภาพ แก้วบัว ผอ.ร.ร.ชุมชนวัดพระนอนจักรสีห์ พร้อมคณะครู อาจารย์ ข้าราชการตำรวจ และนักเรียน เข้าร่วมรับฟังการบรรยายการให้ความรู้จากคณะวิทยากร จาก สภ.เมืองสิงห์บุรี ในเรื่องแผนการป้องกันเหตุกราดยิง(Active Shooter) และวิธีป้องกันเอาตัวรอดตามหลักยุทธวิธี หนี ซ่อน สู้(Run Hide Fight) และร่วมกันซักซ้อมแผนเผชิญเหตุดังกล่าว เพื่อให้บุคลากรของโรงเรียน อาทิ ครู อาจารย์ และนักเรียน ได้มีส่วนร่วมในการเรียนรู้ หากเกิดสถานการณ์ขึ้นเพื่อที่จะสามารถที่จะเอาตัวรอดได้ และให้เกิดความปลอดภัยในชีวิตโดยการให้ความรู้และกิจกรรมการซักซ้อม แผนเผชิญเหตุในครั้งเป็นไปด้วยความเรียบร้อย

****

เพิ่มประสิทธิภาพในการตรวจ
ภาพตัวอย่างการนำเสนอผลการปฏิบัติในรอบ ๑ วัน
การออกตรวจป้องกันเหตุ จุดเสี่ยง จุดล่อแหลม ร้านสะดวกซื้อ
ก่อนออกปฏิบัติหน้าที่ของทุกวัน ทุกผลัด ทุกสาย หัวหน้างาน/หัวหน้าชุด
อบรบชี้แจงภารกิจก่อนออกปฏิบัติหน้าที่

ช่วง ๑-๓๐ พฤศจิกายน ๒๕๖๗ สายตรวจรถยนต์และสายตรวจรถจักรยานยนต์ ได้มีการออกตรวจจุดเสี่ยง จุดล่อแหลมร้านสะดวกซื้อในพื้นที่ เพื่อป้องกันเหตุ สร้างความอุ่นใจ และรักษาความปลอดภัยให้แก่ประชาชน จำนวน ๒,๒๒๐ ครั้ง

30 พฤศจิกายน 2567

สรุปผลการปฏิบัติงานป้องกันปราบปรามอาชญากรรมของสถานีตำรวจในสังกัด ผ่านระบบ Police 4.0

สังกัด บก.น./ภ.จว. ตำรวจภูธรจังหวัดสิงห์บุรี บช./ภ.กองบัญชาการตำรวจภูธร ภาค 1

ประจำเดือน พฤศจิกายน พ.ศ. 2567

ลำดับ	สถานีตำรวจ	01	02	03	04	05	06	07	08	09	10	11	12	13	14	15	16	17	18	19	20	21	22
1	สภ.เมืองสิงห์บุรี	121	9	27	29	68	1,392	638	2,045	68.17	28.64	73.33	0	0.00	0	0.00	0	0.00	0	17	0.57	0	104
1	ผลการปฏิบัติของ บก./ภ.จว.	121	9	27	29	68	1,392	638	2,045	68.17	28.64	73.33	0	0.00	0	0.00	0	0.00	0	17	0.57	0	104

01 - จำนวนการลงทะเบียนตำรวจ
02 - จำนวนการลงทะเบียนอาสาสมัคร
03 - จำนวนจุดตรวจบังคับ
04 - จำนวนจุดตรวจอื่น
05 - จำนวนจุดตรวจทั้งหมด
06 - ผลตรวจจดตรวจบังคับ
07 - ผลตรวจจุดตรวจอื่น
08 - ผลการตรวจจุดตรวจรวม
09 - ผลการตรวจจุดตรวจเฉลี่ยต่อวัน
10 - ประสิทธิภาพในการตรวจจุดตรวจบังคับ
11 - อัตราการตรวจจุดตรวจอื่นๆ
12 - ผลการตรวจจุดตรวจของอาสาทั้งหมด
13 - ผลการตรวจจุดตรวจอาสาเฉลี่ยต่อวัน
14 - ผลการตรวจเยี่ยมประชาชน
15 - ผลการตรวจเยี่ยมประชาชนเฉลี่ยต่อวัน
16 - ผลการตรวจค้นรวม
17 - ผลการตรวจค้นเฉลี่ยต่อวัน
18 - จำนวนการลง Crime Mapping
19 - จำนวนการตั้งจุดตรวจ
20 - ผลการตั้งจุดตรวจเฉลี่ยต่อวัน
21 - จำนวนการลง CCTV Mapping (รายเดือน)
22 - จำนวนการลง CCTV Mapping (รวมทั้งหมด)

รายการ	ผลการปฏิบัติ	ภาพการปฏิบัติ
การปฏิบัติ ผลัดตรวจ เวลา ๐๐.๐๑-๐๘.๐๐ น.		
	สภ.เมืองสิงห์บุรี: หน่วยงานที่เข้าตรวจ : เมืองสิงห์บุรี เขตตรวจที่ : จุดตรวจตู้แดง เขตตรวจที่ ๒ จุดตรวจที่ : เซเว่น หน้า รร.สิงห์บุรี รหัสผู้ตรวจ : ๑๒๒ ผลัดที่ : ๑ เวลา ๐๐:๐๑:๐๐ ถึง ๐๘:๐๐:๐๐ ชื่อผู้ตรวจ : ส.ต.ต.มาตภูมิ เพิ่มวัฒนา ชื่อคู่ตรวจ : ส.ต.ต. จุมพลศักดิ์ กิจบำรุง วันที่ตรวจ : ๒๘/๑๑/๒๕๖๗ ๐๐:๔๖ วันที่เข้าเวร : ๒๘/๑๑/๒๕๖๗ ๐๐:๒๓	
รายการ	**ผลการปฏิบัติ**	**ภาพการปฏิบัติ**
การปฏิบัติ ผลัดตรวจ เวลา ๐๘.๐๑-๑๖.๐๐ น.		
	สภ.เมืองสิงห์บุรี: หน่วยงานที่เข้าตรวจ : เมืองสิงห์บุรี เขตตรวจที่ : จุดตรวจตู้แดง เขตตรวจที่ ๑ จุดตรวจที่ : จุดตรวจร้านทองพจนีย์ รหัสผู้ตรวจ : ร้อยเวร ๒๐ ผลัดที่ : ๒ เวลา ๐๘:๐๐:๐๐ ถึง ๑๖:๐๐:๐๐ ชื่อผู้ตรวจ : ร.ต.อ.นิคม บุ้งทอง ชื่อคู่ตรวจ : ด.ต. สุวัจน์ ตรีรัตน์ วันที่ตรวจ : ๒๗/๑๑/๒๕๖๗ ๑๕:๐๙ วันที่เข้าเวร : ๒๗/๑๑/๒๕๖๗ ๐๗:๕๐	
รายการ	**ผลการปฏิบัติ**	**ภาพการปฏิบัติ**
การปฏิบัติ ผลัดตรวจ เวลา ๑๖.๐๐-๒๔.๐๐ น.		
	สภ.เมืองสิงห์บุรี: หน่วยงานที่เข้าตรวจ : เมืองสิงห์บุรี เขตตรวจที่ : จุดตรวจตู้แดง เขตตรวจที่ ๑ จุดตรวจที่ : จุดตรวจธนาคารกรุงไทย สาขาสิงห์บุรี รหัสผู้ตรวจ : ร้อยเวร ๒๐ ผลัดที่ : ๓ เวลา ๑๖:๐๐:๐๐ ถึง ๒๓:๕๙:๐๐ ชื่อผู้ตรวจ : ร.ต.อ.นิคม บุ้งทอง ชื่อคู่ตรวจ : ด.ต. สุวัจน์ ตรีรัตน์ วันที่ตรวจ : ๒๑/๑๑/๒๕๖๗ ๒๒:๕๕ วันที่เข้าเวร : ๒๑/๑๑/๒๕๖๗ ๑๕:๓๕	

การตรวจค้นบุคคลและยานพาหนะต้องสงสัย

รายการ	ผลการปฏิบัติ	ภาพการปฏิบัติ
	สภ.เมืองสิงห์บุรี เรียน ผู้บังคับบัญชา (๒๓ พ.ย. ๒๕๖๗) เวลา ๐๘.๐๐น. ภายใต้การอำนวยการของ พ.ต.อ.ปฏิกรณ์ หาญหัตถกิจ ผกก.สภ.เมืองสิงห์บุรี พ.ต.ท.กฤษณพงศ์ ชูตระกูล รอง ผกก.ป.สภ.เมืองสิงห์บุรี พ.ต.ท.บุญธัย จันทะบุรี สว.จร.สภ.เมืองสิงห์บุรี ร.ต.อ.มณเทียร คำแผน รอง สว.จร.สภ.เมืองสิงห์บุรี ร.ต.ท.วิโรจน์ ทองสุข . ร้อยเวร ๖-๐ ร.ต.ต.เดชา ช้างผึ้ง ร้อยเวร ๒-๐ พร้อมกำลังจราจร สายตรวจ กวดขันวินัยจราจร และความผิดอื่นๆ. บริเวณ ต่างระดับ สิงห์เหนือ เหตุการณ์ทั่วไปปกติ	
	สภ.เมืองสิงห์บุรี เรียน ผู้บังคับบัญชา (๒๔ พ.ย. ๒๕๖๗) เวลา ๐๘.๐๐น. ภายใต้การอำนวยการของ พ.ต.อ.ปฏิกรณ์ หาญหัตถกิจ ผกก.สภ.เมืองสิงห์บุรี พ.ต.ท.กฤษณพงศ์ ชูตระกูล รอง ผกก.ป.สภ.เมืองสิงห์บุรี พ.ต.ท.บุญธัย จันทะบุรี สว.จร.สภ.เมืองสิงห์บุรี ร.ต.อ.มณเทียร คำแผน รอง สว.จร.สภ.เมืองสิงห์บุรี ร.ต.ท.วิโรจน์ ทองสุข . ร้อยเวร ๖-๐ ร.ต.ต.เดชา ช้างผึ้ง ร้อยเวร ๒-๐ พร้อมกำลังจราจร สายตรวจ กวดขันวินัยจราจร และความผิดอื่นๆ. บริเวณ ต่างระดับ สิงห์เหนือ เหตุการณ์ทั่วไปปกติ	
	เรียน ผู้บังคับบัญชา สภ.เมืองสิงห์บุรี วันที่ ๒๖ พฤศจิกายน ๒๕๖๗ เวลา ๑๙.๐๐ น.ถึง เวลา ๒๑.๐๐ น. ภายใต้การอำนวยการของ พ.ต.อ.ปฏิกรณ์ หาญหัตถกิจ ผกก.สภ.เมืองสิงห์บุรี พ.ต.ท.กฤษณพงศ์ ชูตระกูล รอง ผกก.ป.สภ.เมืองสิงห์บุรี ควบคุมการปฏิบัติ โดย พ.ต.ท.บุญธัย จันทะบุรี สว.จร.สภ.เมืองสิงห์บุรี ,ร.ต.อ.มณเฑียร คำแผน รอง สว.จร.เมืองสิงห์บุรี หัวหน้าชุดปฏิบัติ ร.ต.อ.สุเทพ บริบูรณ์ รอง สว.จร.สภ. เมืองสิงห์บุรี ปฏิบัติหน้าที่ร้อยเวร ๖๐ พร้อมกำลังจราจร และสายตรวจ ว.๔๓ กวดขันวินัยจราจร และความผิดอื่น ๆ ที่เกี่ยวข้อง ถนนสิงห์บุรี - อ่างทอง บริเวณแยกดงมะขามเทศ ผลการปฏิบัติ ตรวจรถยนต์ ๒๕ คัน, รถจักรยานยนต์ ๘ คัน ไม่พบผู้กระทำความผิด	

การดูแลความปลอดภัยนักท่องเที่ยว

รายการ	ผลการปฏิบัติ	ภาพการปฏิบัติ
	วันที่ ๑๑ พ.ย. ๒๕๖๗ เวลา ๑๐.๐๐ น. สนช.จักรสีห์ ว.๔ ป้องกันเหตุ ดูแลความปลอดภัยนักท่องเที่ยว วัดพระนอนจักรสีห์วรวิหาร	
	วันที่ ๒๘ พ.ย. ๒๕๖๗ เวลา ๑๔.๐๐ น. สนช.จักรสีห์ ว.๔ ป้องกันเหตุ ดูแลความปลอดภัยนักท่องเที่ยว วัดพระนอนจักรสีห์วรวิหาร	
	วันที่ ๓๐ พ.ย. ๒๕๖๗ เวลา ๑๐.๐๐ น. สนช.จักรสีห์ ว.๔ ป้องกันเหตุ ดูแลความปลอดภัยนักท่องเที่ยว วัดพระนอนจักรสีห์วรวิหาร	

ตรวจสถานบริการ

รายการ	ผลการปฏิบัติ	ภาพการปฏิบัติ
	เรียน ผู้บังคับบัญชา วันนี้ ๒๙ พ.ย. ๖๗ ร.ต.อ.นิคม บุ้งทอง รองสวป.สภ.เมืองสิงห์บุรี ปฏิบัติหน้าที่ เมืองสิงห์ ๒๐ พร้อมกำลังสายตรวจ ว.๔ ป้องกันเหตุ -About time -มันนี่ ผับ -กำชับให้ปิดตรงตามเวลาที่กฎหมายกำหนด -ไม่ให้เปิดเพลงดังเกินกว่ากฎหมายกำหนด - ให้มีการสวมหน้ากากและล้างเจลแอลกอฮอล์ก่อนเข้าร้านทุกครั้ง เพื่อลดการเกิดคลัสเตอร์ใหม่ -เว้นระยะห่างตามมาตรการป้องกันโควิด -๑๙ เหตุการณ์ทั่วไปปกติ	
	สภ.เมืองสิงห์บุรี ภ.จว.สิงห์บุรี ********** เรียน ผู้บังคับบัญชา วันนี้ ๑๗ พ.ย. ๖๗ ร.ต.อ.นิคม บุ้งทอง รองสวป.สภ.เมืองสิงห์บุรี ปฏิบัติหน้าที่ เมืองสิงห์ ๒๐ พร้อมกำลังสายตรวจ ว.๔ ป้องกันเหตุ และกำชับให้ปฏิบัติตามมาตรการของกฎหมาย -ร้าน มันนี่ผับ -ร้าน Yes Bar -ร้าน ยิปซี -ร้าน อะเบ้า -ร้าน ไททำ -กำชับให้ปิดตรงตามเวลาที่กฎหมายกำหนด -ไม่ให้เปิดเพลงดังเกินกว่ากฎหมายกำหนด - ให้มีการสวมหน้ากากและล้างเจลแอลกอฮอล์ก่อนเข้าร้านทุกครั้ง เพื่อลดการเกิดคลัสเตอร์ใหม่ -เว้นระยะห่างตามมาตรการป้องกันโควิด -๑๙ เหตุการณ์ทั่วไปปกติ	

	สภ.เมืองสิงห์บุรี ภ.จว.สิงห์บุรี ********** เรียน ผู้บังคับบัญชา วันนี้ ๘ พ.ย. ๖๗ ร.ต.อ.นิคม บุ้งทอง รองสวป.สภ.เมืองสิงห์บุรี ปฏิบัติหน้าที่ เมืองสิงห์ ๒๐ พร้อมกำลังสายตรวจ ว.๔ ป้องกันเหตุ และกำชับให้ปฏิบัติตามมาตรการของกฎหมาย -ร้าน Yes Bar -ร้าน ยิปซี -ร้าน อะเบ้า -ร้าน ไททำ -กำชับให้ปิดตรงตามเวลาที่กฎหมายกำหนด -ไม่ให้เปิดเพลงดังเกินกว่ากฎหมายกำหนด - ให้มีการสวมหน้ากากและล้างเจลแอลกอฮอล์ก่อนเข้าร้านทุกครั้ง เพื่อลดการเกิดคลัสเตอร์ใหม่ -เว้นระยะห่างตามมาตรการป้องกันโควิด -๑๙ เหตุการณ์ทั่วไปปกติ	

<u>ป้องกันเหตุการแข่งรถในทาง</u>

รายการ	ผลการปฏิบัติ	ภาพการปฏิบัติ
	สภ.เมืองสิงห์บุรี ภ.จว.สิงห์บุรี วันนี้ ๖ พ.ย. พ.ศ. ๒๕๖๗ เวลา ประมาณ ๒๐.๓๐ น. ร.ต.อ.นิคม บุ้งทอง รอง สวป.) (เมืองสิงห์๒๐) ด.ต.สุวัตน์ ตรัรัตน์ ผบ.หมู่(ป.) สภ.เมืองสิงห์บุรี (พลขับ) เปิดสัญญาณไฟป้องกันเหตุการก่ออาชญากรรมและป้องกันการแข่งขันรถในทางฯ ทางหลวงแผ่นดินหมายเลข๓๒ (สายเอเชีย) กม.๘๒ หน้าพระพรหมสิงห์บุรี ไม่พบกลุ่มเป้าหมาย เหตุการณ์ทั่วไปปกติ	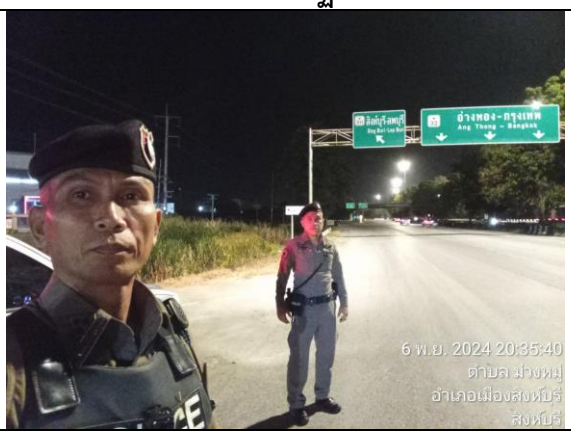
	สภ.เมืองสิงห์บุรี ภ.จว.สิงห์บุรี วันนี้ ๒๑ พ.ย. พ.ศ. ๒๕๖๗ เวลา ประมาณ ๒๐.๕๔น. ร.ต.อ.นิคม บุ้งทอง รอง สวป.) (เมืองสิงห์๒๐) ด.ต.สุวัตน์ ตรัรัตน์ ผบ.หมู่(ป.) สภ.เมืองสิงห์บุรี (พลขับ) เปิดสัญญาณไฟป้องกันเหตุการก่ออาชญากรรมและป้องกันการแข่งขันรถในทางฯ ทางหลวงแผ่นดินหมายเลข๓๒ (สายเอเชีย)กม.๙๔ ขาขึ้น บริเวณทางเข้าหน้าวัดโพกรวม ม.๓ ต.โพกรวม ไม่พบกลุ่มเป้าหมาย เหตุการณ์ทั่วไปปกติ	

	สภ.เมืองสิงห์บุรี ภ.จว.สิงห์บุรี วันนี้ ๓๐ พ.ย. พ.ศ. ๒๕๖๗ เวลา ประมาณ ๑๙.๒๐ น. ร.ต.อ.นิคม บุ้งทอง รอง สวป.) (เมืองสิงห์๒๐) ด.ต.สุวัตน์ ตรัรัตน์ ผบ.หมู่(ป.) สภ.เมืองสิงห์บุรี (พลขับ) เปิดสัญญาณไฟป้องกันเหตุการก่ออาชญากรรมและป้องกันการแข่งขันรถในทางฯ ทางหลวงแผ่นดินหมายเลข๓๒ (สายเอเซีย) กม.๘๒ หน้าพระพรหมสิงห์บุรี ไม่พบกลุ่มเป้าหมาย เหตุการณ์ทั่วไปปกติ	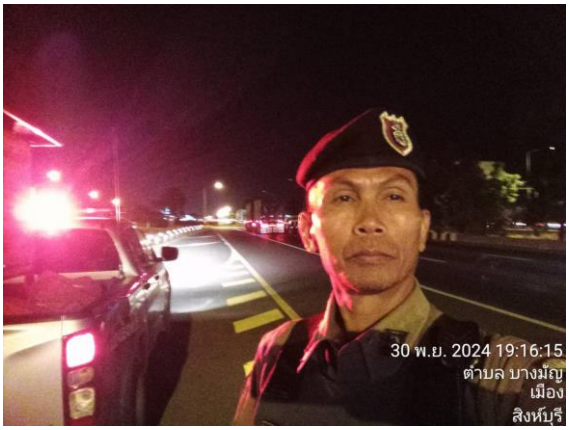

<u>ออกระงับเหตุ/ตรวจสอบเหตุ</u>

รายการ	ผลการปฏิบัติ	ภาพการปฏิบัติ
	รายงานผลการปฏิบัติ สภ.เมืองสิงห์บุรี ภ.จว.สิงห์บุรี วันที่ ๒๑ พฤศจิกายน ๒๕๖๗ ▲ รับแจ้งเหตุ เปิดเพลงเสียงดัง เวลา ๒๒.๐๐ น. ▲ สถานที่เกิดเหตุ ม.๑ ต.จักรสีห์ อ.เมือง จ.สิงห์บุรี (นอกเขตเทศบาล) ▲ ผู้ปฏิบัติ สนช.จักรสีห์ ร.ต.ท.วิทยา โพธานันท์ ด.ต.เทพฤทธิ์ มณีภาค ▲ ถึงที่เกิดเหตุเวลา ๒๒.๐๕ น. ปิดเหตุ เวลา ๒๒.๑๐ น. ▲ผลการปฏิบัติ ประชาสัมพันธ์ให้ลดเสียงลง ▲ ความพึงพอใจของผู้แจ้ง ระดับ๕	
	รายงานผลการปฏิบัติ สภ.เมืองสิงห์บุรี ภ.จว.สิงห์บุรี วันที่ ๒๒ พฤศจิกายน ๒๕๖๗ ▲ รับแจ้งเหตุ บุคคลวิกลจริตก่อความวุ่นวาย เวลา ๑๖.๓๐ น. ▲ สถานที่เกิดเหตุ ท่ารถ บขส. ต.บางพุทรา อ.เมือง จ.สิงห์บุรี ▲ ผู้ปฏิบัติ สายตรวจเขต ๑๒๑ ส.ต.ท. ประสิทธิชัย สังมา ส.ต.ท. ยศวริศ ชูมา ▲ ถึงที่เกิดเหตุเวลา ๑๖.๓๓ น. ปิดเหตุ เวลา ๑๖.๓๖ น. ▲ผลการปฏิบัติ ประชาสัมพันธ์ให้บุคคลดังกล่าวแยกย้ายกลับที่พัก ▲ ความพึงพอใจของผู้แจ้ง ระดับ๕	

	รายงานผลการปฏิบัติ สภ.เมืองสิงห์บุรี ภ.จว.สิงห์บุรี วันที่ ๒๒ พฤศจิกายน ๒๕๖๗ ▲ รับแจ้งเหตุ ประพฤตนวุ่นวายเวลา ๒๐.๒๑น. ▲ สถานที่เกิดเหตุ บ้านเลขที่๒๒๖หมู่๑ ต.ม่วงหมู่ ▲ ผู้ปฏิบัติ เมืองสิงห์๒๐,สายตรวจเขต ร.ต.อ.นิคม บุ้งทอง ด.ต.สุวัจน์ ตรีรัตน์ ส.ต.ท. ประสิทธิชัย สังมา ส.ต.ท. ยศวริศ ชูมา ส.ต.ท.ธีรนันท์ กันหมุด ส.ต.ต.ศุภกรณ์ อิ่มเชื้ออยู่ ▲ ถึงที่เกิดเหตุเวลา ๒๐.๒๔น. ปิดเหตุ เวลา ๒๐.๕๐น. ▲ผลการปฏิบัติ ไม่ว.๑๕ผู้ก่อเหตุ ▲ ความพึงพอใจของผู้แจ้ง ระดับ๕	
	รายงานผลการปฏิบัติ สภ.เมืองสิงห์บุรี ภ.จว.สิงห์บุรี วันที่ ๒๓ พฤศจิกายน ๒๕๖๗ ▲ รับแจ้งเหตุ เปิดเพลงเสียงดัง เวลา ๐๐.๑๒ น. ▲ สถานที่เกิดเหตุ โรงแรม ไชยแสงวิลล่า ▲ ผู้ปฏิบัติ สายตรวจเขต ๑๒๑ ส.ต.ท.เขตตะวัน โจมเสนาะ ส.ต.ต.ศุภกรณ์ อิ่มเชื้ออยู่ ถึงที่เกิดเหตุเวลา ๐๐.๑๕ น. ปิดเหตุ เวลา ๐๐.๑๘ น. ▲ผลการปฏิบัติ ได้ประชาสัมพันธ์ให้ลดเสียงลง ▲ ความพึงพอใจของผู้แจ้ง ระดับ๕	
	รายงานผลการปฏิบัติ สภ.เมืองสิงห์บุรี ภ.จว สิงห์บุรี วันที่ ๒๓ พฤศจิกายน ๒๕๖๗ ▲ รับแจ้งเหตุ ทะเลาะวิวาท เวลา ๑๐.๒๐ น. ▲ สถานที่เกิดเหตุ ซอยวัดโคกพระ ๑๕ หมู่ ๔ ▲ ผู้ปฏิบัติ เมืองสิงห์ ๒๐ สายตรวจเขต ร.ต.ต.เดชา ช้างพึ่ง ส.ต.อ.ปรัชญา เนื่องมัจฉา ส.ต.อ.ธรรมวิชญ์ พลีกิตติวัชฒ์ ส.ต.ท.ปกรณ์ พุ่มดวง ส.ต.ท.จุมพลศักดิ์ กิจบำรุง ส.ต.ต.สาริน โพธิ์กระจ่าง ▲ถึงที่เกิดเหตุเวลา ๑๐.๒๕น. ปิดเหตุ เวลา๑๐.๕๐น. ▲ ผลการปฏิบัติ เจรจาตกลงให้แยกย้ายกัน ▲ความพึงพอใจของผู้แจ้ง ระดับ๕	

<u>ด้านการประชาสัมพันธ์</u>

วันที่ ๒๒ พ.ย. ๖๗ เวลา ๑๐.๓๐ น. ภายใต้การอำนวยการของ พ.ต.อ.ปฏิกรณ์ หาญหัตถกิจ ผกก.สภ.เมืองสิงห์บุรี พ.ต.ท.กฤษณพงศ์ ชูตระกูล รอง ผกก.ป.สภ.เมืองสิงห์บุรี มอบหมายให้ พ.ต.ต.นิรุต วิเลปนะ สวป.(ชส) สภ.เมืองสิงห์บุรี พร้อมชุดชุมชนสัมพันธ์ลงพื้นที่เป้าหมาย หมู่ ๗ บ้านบางกระเจ็ด ต.หัวไผ่ เพื่อพบปะและเยี่ยมเยียนประชาชนในพื้นที่และให้คำแนะนำการป้องกันอาชญากรรม เช่น ยาเสพติด การหลอกลวง(แก็งค์คอลเซนเตอร์) การเฝ้าระวังลักทรัพย์อุปกรณ์ด้านการเกษตรและอื่นๆ

****

รายงานการปฏิบัติราชการงานจราจร ประจำเดือน พฤศจิกายน 2567

รายงานการปฏิบัติราชการประจำเดือน พฤศจิกายน 2567

ประจำปีงบประมาณ พ.ศ. 2567

สถานีตำรวจภูธรเมืองสิงห์บุรี

2. งานจราจร

เมื่อวันที่ 14 พฤศจิกายน 2567 เวลา 09.00 น. ชุดปฏิบัติการจราจรได้มีการรักษาความปลอดภัยและอำนวยความสะดวกด้านการจราจรกิจกรรมปั่นจักรยาน บริเวณรอบตัวเมืองสิงห์บุรี ได้แก่ ต.บางพุทรา ต.ต้นโพธิ์ ต.บางกระบือ

****

เมื่อวันที่ 21 พ.ย. 2567 เวลาประมาณ 14.30 น. ทำการช่วยเหลือประชาชน รถยนต์เสียเกี่ยวกับระบบแบตเตอรี่ ทำการพ่วงแบตเตอรี่รถยนต์ให้ จนสามารถเดินทางต่อไปได้เป็นที่เรียบร้อย

****

ช่วงวันที่ 1 – 30 พฤศจิกายน 2567 เจ้าหน้าที่ตำรวจจราจรได้มีการอำนวยความสะดวกด้านการจราจร และดูแลความปลอดภัยของประชาชน

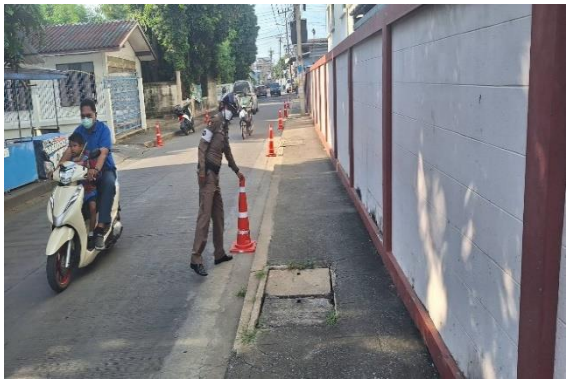

****

ช่วงวันที่1 – 30 พฤศจิกายน 2567 เจ้าหน้าที่ตำรวจจราจรได้มีการอำนวยความสะดวกด้านการจราจรและดูแลความปลอดภัยของประชาชนที่ข้ามถนนบริเวณหน้าห้างสรรพสินค้า หน้าสถานศึกษา ในช่วงเวลาเร่งด่วน และมีปริมาณรถหนาแน่น จำนวน 30 ครั้ง

ภาพตัวอย่าง

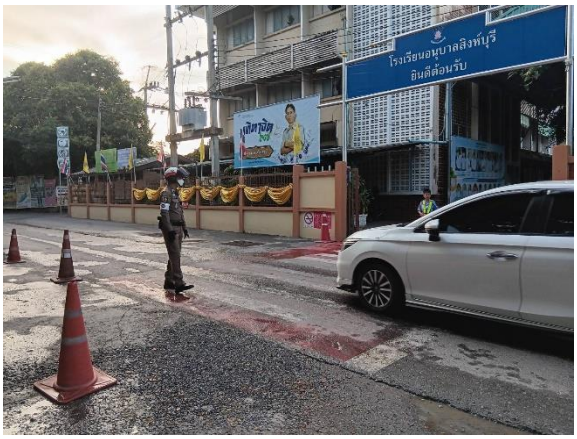

****

ผลการจับกุมคดีจราจร ช่วงวันที่ 1-30 พฤศจิกายน 2567 ไม่มีใบขับขี่ จำนวน 266 ราย ความเร็วเกินกำหนด จำนวน - ราย ฯลฯ

สถานีตำรวจภูธรเมืองสิงห์บุรี

Muang Singburi Provincial Police Station

สถิติผลจับกุม การกระทำความผิด ๑๐ ข้อหาหลัก ประจำเดือน พฤศจิกายน ๒๕๖๗ (PTM + ขับดี)

หมวก	328
เมา	4
เข็มขัด	0
ความเร็ว	0
ใบขับขี่	266
ผ่าฝืนไฟ	2
แซง	0
มอไซค์ไม่ปลอดภัย	9
ย้อนศร	0
โทรขับ	5
รวม	**614**

ประจำเดือน พฤศจิกายน 2567 ของ ภ.จว.สิงห์บุรี

หน่วยงาน	๑๐ ฐานความผิดหลัก (PTM & ขับดี) (ข้อมูล ณ วันที่ 4 ธ.ค.67)											รวม
	ไม่สวมหมวกนิรภัย	เมาสุราขณะขับรถ	ไม่คาดเข็มขัดนิรภัย	ขับรถเร็วเกินกำหนด	ไม่ได้รับใบอนุญาตให้ขับขี่ ต่ำกว่า ๑๕ ปี	ไม่ได้รับใบอนุญาตให้ขับขี่ ๑๕ ปีขึ้นไป	อุปกรณ์ส่วนควบไม่ครบอ้าน	ขับรถย้อนศร	แซงในที่คับขัน	ฝ่าฝืนสัญญาณไฟ	โทรศัพท์ขณะขับรถ	
สภ.เมืองสิงห์บุรี	328	4	0	0	0	266	9	0	0	2	5	614
สภ.อินทร์บุรี	134	8	5	0	0	118	9	3	0	1	1	279
สภ.พรหมบุรี	105	1	0	3,889	0	656	286	2	0	0	0	4,939
สภ.บางระจัน	67	1	0	0	0	8	0	0	0	0	0	76
สภ.ค่ายบางระจัน	90	1	0	0	0	5	0	0	0	0	0	96
สภ.ท่าช้าง	64	1	0	0	0	20	0	0	0	0	0	85
สภ.โพทะเล	38	2	3	0	0	21	0	0	0	0	0	64
รวม	**826**	**18**	**8**	**3,889**	**0**	**1,094**	**304**	**5**	**0**	**3**	**6**	**6,153**

สถิติการจับกุม 10 ข้อหาหลัก

ผลการจับกุม ประจำเดือน พฤศจิกายน 2567

รายการ	ผลการปฏิบัติ	ภาพการปฏิบัติ
1.	ไม่สวมหมวกนิรภัย 328 ราย เมาขับ 4 ราย ไม่คาดเข็มขัดนิรภัย 0 ราย ไม่มีใบอนุญาตขับขี่ 266 ราย ฝ่าฝืนสัญญาณไฟ 2 ราย แซงในที่คับขัน 0 ราย มอไซต์ไม่ปลอดภัย 9 ราย ย้อนศร 0 ราย โทรขับ 5 ราย รวม 614 ราย	

ด้านการอำนวยความสะดวกการจราจร และดูแลความปลอดภัยของประชาชน หน้าสถานศึกษา และจุดบริการต่าง ๆ ในช่วงเวลาเร่งด่วน ช่วงเวลา 06.00 – 08.30 น. และช่วง เวลา 15.30 – 17.00 น.

อบรมปล่อยแถว ชี้แจงภารกิจ และข้อสั่งการก่อนออกปฏิบัติหน้าที่ในทุกๆวัน

จุดปฏิบัติ	ช่วงเวลา 06.00-08.30 น	ช่วงเวลา 15.30 น. – 17.00 น.
1.โรงเรียนอนุบาลแห่งที่ 2		

2.โรงเรียนอนุบาลเทศบาล 3		
3.โรงเรียนอนุบาลสิงห์บุรี		
4.แยกขุนสรรค์		
5.โรงเรียนสิงห์บุรี		
6.แยกศรีบัวทอง		

รายงานการปฏิบัติราชการประจำเดือน พฤศจิกายน 2567

ประจำปีงบประมาณ พ.ศ. 2567

สถานีตำรวจภูธรเมืองสิงห์บุรี

3. งานอำนวยการ

วันที่ 18 พฤศจิกายน 2567 เวลา 11.30 น. คณะกรรมการตรวจสอบและติดตามการบริหารงานตำรวจ (กต.ตร.) สถานีตำรวจภูธรเมืองสิงห์บุรี ประชุมแจ้งการยกเลิกใช้ระเบียบคณะกรรมการนโยบายตำรวจแห่งชาติ (ก.ต.ช.) ว่าด้วยคณะกรรมการตรวจสอบและติดตามการบริหารงานตำรวจ พ.ศ. 2549 และที่แก้ไขเพิ่มเติม และแนวทางการดำเนินการสรรหา/คัดเลือก กรรมการตรวจสอบและติดตามการบริหารงานตำรวจ สถานีตำรวจภูธรเมืองสิงห์บุรี ตามแนวทางระเบียบคณะกรรมการนโยบายตำรวจแห่งชาติ (ก.ต.ช.) ว่าด้วยคณะกรรมการตรวจสอบและติดตามการบริหารงานตำรวจ พ.ศ.2567

****

วันที่ 20 พฤศจิกายน 2567 เวลา 10.00 น. พ.ต.อ.ปฏิกรณ์ หาญหัตถกิจ ผกก.สภ.เมืองสิงห์บุรี อบรมการเพิ่มศักยภาพของข้าราชการตำรวจ 5 สายงาน ซึ่งเป็นกระบวนการสำคัญที่ช่วยพัฒนาความสามารถ ทักษะ และจริยธรรมของเจ้าหน้าที่ตำรวจให้สามารถปฏิบัติหน้าที่ได้อย่างมีประสิทธิภาพแบะเป็นธรรม เช่น อบรมด้านกฎหมายและกระบวนการยุติธรรม ด้านจริยธรรมและความโปร่งใส่ ด้านเทคนิคและยุทธวิธี การบริการประชาชนและการสื่อสาร ด้านสุขภาพจิตและความเป็นอยู่ของตำรวจ เป็นต้น

****

รายงานการปฏิบัติราชการประจำเดือน พฤศจิกายน 2567

ประจำปีงบประมาณ พ.ศ. 2567

สถานีตำรวจภูธรเมืองสิงห์บุรี

4.งานสืบสวน

วันที่ ๑ เดือน พฤศจิกายน พ.ศ. ๒๕๖๗ เวลาประมาณ ๑๓.๓๐ น.การอำนวยการสั่งการของ พ.ต.อ.ปฏิกรณ์ หาญหัตถกิจ ผกก.สภ.เมืองสิงห์บุรี,พ.ต.ท.นพดล ธรรมเนียม รอง ผกก.สส.สภ.เมืองสิงห์บุรี ได้สั่งการให้เจ้าพนักงานตำรวจนำโดย พ.ต.ท.ประธาน พุ่มอ่ำ สว.สส.สภ.เมืองสิงห์บุรี พร้อมชุดสืบสวน สภ.เมืองสิงห์บุรี ร่วมกันจับกุมตัวนางสาว เอ (นามสมมุติ) อายุ ๓๖ ตามหมายจับศาลจังหวัดสิงห์บุรีที่ ซึ่งต้องหาว่า ขับรถขณะเมาสุราเป็นเหตุให้ผู้อื่นรับอันตรายแก่กายหรือจิตใจ และกระทำโดยประมาทเป็นเหตุให้ผู้อื่นรับอันตรายแก่กายหรือ จิตใจ สถานที่จับกุมบริเวณ ม.๔ ต.บางมัญ อ.เมืองสิงห์บุรี จ.สิงห์บุรี

****

วันที่ 4 เดือน พฤศจิกายน พ.ศ. 2567 เวลา 14.45 น. ภายใต้การอำนวยการสั่งการของ พ.ต.อ.ปฏิกรณ์ หาญหัตถกิจ ผกก.สภ.เมืองสิงห์บุรี,พ.ต.ท.นพดล ธรรมเนียม รอง ผกก.สส.สภ.เมืองสิงห์บุรี ,พ.ต.ท.ประธาน พุ่มอ่ำ สว.สส.สภ.เมืองสิงห์บุรี ได้สั่งการให้เจ้าพนักงานตำรวจนำ ร.ต.อ.กฤษฎา คงคามี รอง สว.สส.สภ.เมืองสิงห์บุรี พร้อมชุดสืบสวน สภ.เมืองสิงห์บุรี ร่วมกันจับกุมตัวผู้ต้องหา นายเอ(นามสมมุติ) อายุ 34 ปี โดยกล่าวหาว่าเสพสารเสพติดให้โทษ ประเภท 1 (เมทเอมเฟตามีน) โดยผิดกฎหมาย สถานที่จับกุม หมู่ 6 ต.หัวไผ่ อ.เมืองสิงห์บุรี จ.สิงห์บุรี

****

วันที่ 4 เดือน พฤศจิกายน พ.ศ. 2567 เวลา 14.45 น. ภายใต้การอำนวยการสั่งการของ พ.ต.อ.ปฏิกรณ์ หาญหัตถกิจ ผกก.สภ.เมืองสิงห์บุรี,พ.ต.ท.นพดล ธรรมเนียม รอง ผกก.สส.สภ.เมืองสิงห์บุรี ,พ.ต.ท.ประธาน พุ่มอ่ำ สว.สส.สภ.เมืองสิงห์บุรี ได้สั่งการให้เจ้าพนักงานตำรวจนำ ร.ต.อ.กฤษฎา คงคามี รอง สว.สส.สภ.เมืองสิงห์บุรี พร้อมชุดสืบสวน สภ.เมืองสิงห์บุรี ร่วมกันจับกุมตัวผู้ต้องหา น.ส.เอ(นามสมมุติ) อายุ 39 ปี โดยกล่าวหาว่า เสพสารเสพติดให้โทษ ประเภท 1 (เมทเอมเฟตามีน) โดยผิดกฎหมาย สถานที่จับกุม หมู่ 6 ต.หัวไผ่ อ.เมืองสิงห์บุรี จ.สิงห์บุรี

****

วันที่ 5 เดือน พฤศจิกายน พ.ศ. 2567 เวลา 13.00 น. ภายใต้การอำนวยการสั่งการของ พ.ต.อ.ปฏิกรณ์ หาญหัตถกิจ ผกก.สภ.เมืองสิงห์บุรี ,พ.ต.ท.นพดล ธรรมเนียม รอง ผกก.สส.สภ.เมืองสิงห์บุรี ได้สั่งการให้เจ้าพนักงานตำรวจนำ พ.ต.ท.ประธาน พุ่มอ่ำ สว.สส.สภ.เมองสิงห์บุรี พร้อมชุดสืบสวน สภ.เมืองสิงห์บุรี ร่วมกันจับกุมตัว ได้จับกุมผู้ต้องหา น.ส. เอ (นามสมมุติ) อายุ 44 ปี ของกลางยาเสพติด(ยาบ้า) จำนวน 1 เม็ด โดยกล่าวหาว่า 1.มีไว้ครอบครองซึ่งยาเสพติดให้โทษประเภทที่ 1 (เมทแอมเฟตามีน)เพื่อเสพโดยไม่ได้รับอนุญาต 2.เสพยาเสพติดให้โทษประเภท 1 (เมทแอมเฟตามีน) โดยผิดกฎหมาย สถานที่จับกุม หมู่ 5 ต.หัวไผ่ อ.เมือง จ.สิงห์บุรี

****

วันที่ 5 เดือน พฤศจิกายน พ.ศ. 2567 เวลา 14.45 น.ภายใต้การอำนวยการสั่งการของ พ.ต.อ.ปฏิกรณ์ หาญหัตถกิจ ผกก.สภ.เมืองสิงห์บุรี ,พ.ต.ท.นพดล ธรรมเนียม รอง ผกก.สส.สภ.เมืองสิงห์บุรี ได้สั่งการให้เจ้า พนักงานตำรวจนำ พ.ต.ท.ประธาน พุ่มอ่ำ สว.สส.สภ.เมืองสิงห์บุรี พร้อมชุดสืบสวน สภ.เมืองสิงห์บุรี ร่วมกันจับกุมตัว นายเอ(นามสมมุติ) อายุ 56 ปี โดยกล่าวหาว่า เสพสารเสพติดให้โทษ ประเภท 1 (เมทเอมเฟตามีน) โดยผิดกฎหมาย สถานที่จับกุม สภ.เมืองสิงห์บุรี ถนนวิไลจิตต์ ต.บางพุทรา อ.เมือง จ.สิงห์บุรี

****

วันที่ 8 เดือน พฤศจิกายน พ.ศ. 2567 เวลา 12.30 น. ภายใต้การอำนวยการสั่งการของ พ.ต.อ.ปฏิกรณ์ หาญหัตถกิจ ผกก.สภ.เมืองสิงห์บุรี,พ.ต.ท.นพดล ธรรมเนียม รอง ผกก.สส.สภ.เมืองสิงห์บุรี ได้สั่งการให้เจ้าพนักงานตำรวจนำ พ.ต.ท.ประธาน พุ่มอ่ำ สว.สส.สภ.เมืองสิงห์บุรี พร้อมชุดสืบสวน สภ.เมืองสิงห์บุรี ร่วมกันจับกุมตัวผู้ต้องหา นายเอ (นามาสมมุติ) อายุ 35 ปี ของกลาง ยาเสพติด(ยาบ้า) จำนวน 5 เม็ด โดยกล่าวหาว่า 1.มีไว้ครอบครองซึ่งยาเสพติดให้โทษประเภทที่ 1 (เมทแอมเฟตามีน)โดยไม่ได้รับอนุญาต 2.เสพยาเสพติดให้โทษประเภท 1 (เมทแอมเฟตามีน) โดยผิดกฎหมาย สถานที่จับกุม หมู่ 6 ต.จักรสีห์ อ.เมืองสิงห์บุรี จ.สิงห์บุรี

****

วันที่ 11 เดือน พฤศจิกายน พ.ศ. 2567 เวลาประมาณ 12.00 น.ภายใต้การอำนวยการสั่งการของ พ.ต.อ.ปฏิกรณ์ หาญหัตถกิจ ผกก.สภ.เมืองสิงห์บุรี,พ.ต.ท.นพดล ธรรมเนียม รอง ผกก.สส.สภ.เมืองสิงห์บุรี ได้สั่งการให้เจ้าพนักงานตำรวจนำ พ.ต.ท.ประธาน พุ่มอ่ำ สว.สส.สภ.เมืองสิงห์บุรี พร้อมชุดสืบสวน สภ.เมืองสิงห์บุรี ร่วมกันจับกุมตัวผู้ต้องหา นายเอ (นามสมมุติ) อายุ 41 ปี ของกลางยาเสพติด(ยาบ้า) จำนวน 1 เม็ดโดยกล่าวหาว่า 1.มีไว้ในครอบครองซึ่งยาเสพติดให้โทษประเภท 1 (เมทเอเฟตามีน)เพื่อเสพโดยไม่ได้รับอนุญาต2.เป็นผู้เข้าเล่นการพนัน(สล็อตแมชชีน) ผ่านสื่อออนไลน์ เพื่อพนันเอาทรัพย์สินกันโดยไม่ได้รับอนุญาต3.เสพสารเสพติดให้โทษ ประเภท 1 (เมทเอมเฟตามีน) โดยผิดกฎหมาย

****

วันที่ 20 เดือน พฤศจิกายน พ.ศ. 2567 เวลาประมาณ 16.00 น. ภายใต้การอำนวยการสั่งการของ พ.ต.อ.ปฏิกรณ์ หาญหัตถกิจ ผกก.สภ.เมืองสิงห์บุรี, ได้สั่งการให้เจ้าพนักงานตำรวจนำโดย พ.ต.ท.นพดล ธรรมเนียม รอง ผกก.สส.สภ.เมืองสิงห์บุรี พร้อมชุดสืบสวน สภ.เมืองสิงห์บุรี ร่วมกันจับกุมตัว นายขาว (นามสมมุติ) อายุ 48 ปี ของกลางยาเสพติด (ยาบ้า) จำนวน 96 เม็ด โดยกล่าวหาว่า 1.มีไว้ในครอบครองซึ่งยาเสพติดให้โทษประเภท 1 (เมทเอเฟตามีน) โดยไม่ได้รับอนุญาต 2.เสพสารเสพติดให้โทษประเภท 1 (เมทเอเฟตามีน)โดยผิดกฎหมาย สถานที่จับกุม หมู่ 4 ต.บางกระบือ อ.เมือง จ.สิงห์บุรี

****

วันที่ 24 พฤศจิกายน 2567 เวลาประมาณ 08.00 น. ภายใต้การอำนวยการสั่งการของ พ.ต.อ.ปฏิกรณ์ หาญหัตถกิจ ผกก.สภ.เมืองสิงห์บุรี, พ.ต.ท.นพดล ธรรมเนียม รอง ผกก.สส.สภ.เมือสิงห์บุรี ได้สั่งการให้เจ้าพนักงานตำรวจนำโดย ร.ต.อ.คณิต นิลจันทร์ รอง สว.สส.สภ.เมืองสิงห์บุรี และ เจ้าหน้าที่ตำรวจกก.สส.ปป.บก.ตม.๒ พร้อมกำลังชุดสืบสวน ร่วมกันจับกุมตัวนางสาวเอ(นามสมมุติ) อายุ ๔๒ ปี ตามหมายจับของศาลจังหวัดสิงห์บุรี ซึ่งต้องหาว่ากระทำความผิดฐาน “ฉ้อโกง” และโดยทุจริต หรือโดยหลอกลวง นำเข้าสู่ระบบคอมพิวเตอร์ซึ่งข้อมูลคอมพิวเตอร์ที่บิดเบือดหรือปลอมไม่ว่าทั้งหมดหรือบางส่วน หรือ ข้อมูลคอมพิวเตอร์อันเป็นเท็จ โดยประการที่น่าจะเกิดความเสียหายแก่ประชาชนสถานที่จับกุม บริเวณทางออกขึ้นเครื่อง หมายเลข F๒ ชั้น ๒ ท่าอากาศยานสุวรรณภูมิ ตำบลหนองปรือ อำเภอบางพลี จ.สมุทรปราการ

****

วันที่ 27 เดือน พฤศจิกายน พ.ศ. 2567 เวลาประมาณ 13.00 น. ภายใต้การอำนวยการสั่งการของ พ.ต.อ.ปฏิกรณ์ หาญหัตถกิจ ผกก.สภ.เมืองสิงห์บุรี, พ.ต.ท.นพดล ธรรมเนียม รอง ผกก.สส.สภ.เมืองสิงห์บุรี ได้สั่งการให้เจ้าพนักงานตำรวจนำโดย พ.ต.ท.ประธาน พุ่มอ่ำ สว.สส.สภ.เมืองสิงห์บุรี พร้อมชุดสืบสวน สภ.เมืองสิงห์บุรี ร่วมกันจับกุมตัวนายเอ(นามสมมุติ) อายุ 38 ปี ของกลางยาเสพติด(ยาบ้า) จำนวน 16 เม็ดโดยกล่าวหาว่า 1.มีไว้ในครอบครองซึ่งยาเสพติดให้โทษประเภท 1 (เมทเอเฟตามีน) โดยไม่ได้รับอนุญาต 2.เสพสารเสพติดให้โทษประเภท 1 (เมทเอเฟตามีน) โดยผิดกฎหมาย สถานที่จับกุม หมู่ 2 ต.บางกระบือ อ.เมือง จ.สิงห์บุรี

****

รายงานการปฏิบัติราชการประจำเดือน พฤศจิกายน 2567

ประจำปีงบประมาณ พ.ศ. 2567

สถานีตำรวจภูธรเมืองสิงห์บุรี

5.งานสอบสวน

วันที่ 6 พฤศจิกายน 2567 เวลา 12.30 น. ร.ต.อ.สถาพร บุตตะกะ รอง สว.(สอบสวน)สภ.เมืองสิงห์บุรี ปฏิบัติหน้าที่พนักงานสอบสวนเวร รับตัวผู้ต้องหา เป็นชาย ไว้ดำเนินคดี ในความผิดฐาน มีอาวุธปืนไว้ในความครอบครองโดยไม่ได้รับอนุญาต พร้อมของกลาง อาวุธปืนปากกา จำนวน 1 กระบอก ทำการสอบสวนปากคำผู้ต้องหาและรวบรวมพยานหลักฐานเพื่อดำเนินคดีตามกฎหมายต่อไป

****

วันที่ 8 พฤศจิกายน 2567 เวลา 17.30 น. ร.ต.อ.จิรเดช ดวงรัศมี รอง สว.(สอบสวน)สภ.เมืองสิงห์บุรี ปฏิบัติหน้าที่พนักงานสอบสวนเวร รับตัวผู้ต้องหาคดียาเสพติด ในความผิดฐาน จำหน่ายและครอบครองเพื่อจำหน่าย ยาเสพติดให้โทษประเภทที่ 1 (ยาบ้า) โดยผิดกฎหมาย พร้อมของกลาง ไว้ทำการสอบสวนและรวบรวมพยานหลักฐานเพื่อดำเนินคดีตามกฎหมายต่อไป

****

วันที่ 9 พฤศจิกายน 2567 เวลา 13.30 น. ร.ต.อ.สถาพร บุตตะกะ รอง สว.(สอบสวน)สภ.เมืองสิงห์บุรี ปฏิบัติหน้าที่พนักงานสอบสวนเวร ได้รับแจ้งมีเหตุรถเฉี่ยวชนกันบริเวณถนนสายเอเชีย ต.บางมัญ อ.เมือง จ.สิงห์บุรี จึงเดินทางไปตรวจสถานที่เกิดเหตุ และทำการสอบสวนปากคำผู้ขับขี่หาสาเหตุการเกิดอุบัติเหตุต่อไป

****

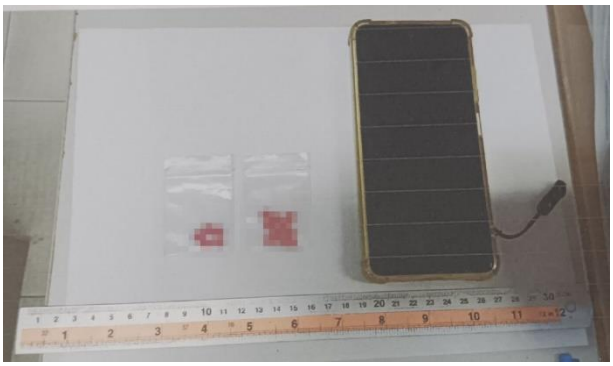

วันที่ 21 พฤศจิกายน 2567 เวลา 11.00 น. พ.ต.ท.บรรณสิทธิ์ ชัยนวล สว.(สอบสวน)สภ.เมืองสิงห์บุรี ปฏิบัติหน้าที่พนักงานสอบสวนเวร ได้รับตัวผู้ต้องหาไว้ทำการสอบสวน ในความผิดฐาน มียาเสพติดให้โทษประเภทที่ 1 (ยาบ้า) ไว้ในความครอบครองโดยผิดกฎหมาย ได้ทำการสอบสวนปากคำผู้ต้องหาและรวบรวมพยานหลักฐานเพื่อดำเนินคดีกับผู้ต้องหาตามกฎหมายต่อไป

****

สถิติคดีอาญา(คดี 4 กลุ่ม) ประจำเดือน พฤศจิกายน 2567 ของ สภ.เมืองสิงห์บุรี ประจำปีงบประมาณ 2568

ตั้งแต่วันที่ 1 พฤศจิกายน 2567 ถึง 30 พฤศจิกายน 2567

จำนวนคดีที่รับคำร้องทุกข์ 38 คดี จับกุมได้ 38 คดี

ประเภทความผิด	รับแจ้ง	จำนวนจับกุม		เป้าหมาย	ผลปฏิบัติ (%)	อัตราความผิดต่อ
	คดี	คดี	คน	(%)		ประชากรแสนคน
1. ฐานความผิดเกี่ยวกับชีวิต ร่างกาย และเพศ (ภาพรวม)*	2	2	3	97.22	100.00	1.00
1.1 ฆ่าผู้อื่น	0	0	0	100.00	0.00	0.00
1.2 ทำร้ายผู้อื่นถึงแก่ความตาย	0	0	0	100.00	0.00	0.00
1.3 พยายามฆ่า	0	0	0	100.00	0.00	0.00
1.4 ทำร้ายร่างกาย	1	1	2	96.15	100.00	0.50
1.5 ข่มขืนกระทำชำเรา	0	0	0	100.00	0.00	0.00
1.6 อื่นๆ	1	1	1	97.73	100.00	0.50
2. ฐานความผิดเกี่ยวกับทรัพย์ (ภาพรวม)**	4	4	4	89.93	100.00	2.00
2.1 ปล้นทรัพย์	0	0	0	0.00	0.00	0.00
2.2 ชิงทรัพย์	0	0	0	100.00	0.00	0.00
2.3 วิ่งราวทรัพย์	0	0	0	100.00	0.00	0.00
2.4 ลักทรัพย์	0	0	0	95.12	0.00	0.00
2.5 กรรโชกทรัพย์	0	0	0	0.00	0.00	0.00
2.6 ฉ้อโกง (ยกเว้นฉ้อโกงที่กระทำผ่านระบบคอมพิวเตอร์)	2	2	2	76.36	100.00	1.00
2.7 ยักยอกทรัพย์	1	1	1	88.00	100.00	0.50
2.8 ทำให้ทรัพย์	1	1	1	86.36	100.00	0.50
2.9 รับของโจร	0	0	0	100.00	0.00	0.00
2.10 ลักพาเรียกค่าไถ่	0	0	0	0.00	0.00	0.00
2.11 วางเพลิง	0	0	0	0.00	0.00	0.00
2.12 อื่นๆ	0	0	0	93.94	50.00	0.00
-ฐานความผิดโจรกรรมรถยนต์	0	0	0			
-ฐานความผิดโจรกรรมรถจักรยนต์	0	0	0			

ประเภทความผิด	รับแจ้ง	จับกุม		
	ราย	ราย	คน	ร้อยละ
3. ฐานความผิดพิเศษ (รวมเฉพาะ 3.1-3.17)	0	0	0	0.00
3.1 พ.ร.บ. ป้องกันและปราบปรามการค้ามนุษย์	0	0	0	0.00
3.2 พ.ร.บ. คุ้มครองเด็ก	0	0	0	0.00
3.3 พ.ร.บ.ลิขสิทธิ์	0	0	0	0.00
3.4 พ.ร.บ.สิทธิบัตร	0	0	0	0.00
3.5 พ.ร.บ.เครื่องหมายการค้า	0	0	0	0.00
3.6 พ.ร.บ.ว่าด้วยการกระทำผิดทางคอมพิวเตอร์	0	0	0	0.00
3.7 ความผิดเกี่ยวกับบัตรอิเล็กทรอนิส์ (ป.อาญา ม.269/1-269/7)	0	0	0	0.00
3.8 พ.ร.บ.ป่าไม้	0	0	0	0.00
3.9 พ.ร.บ. ป่าสงวนแห่งชาติ	0	0	0	0.00
3.10 พ.ร.บ.อุทยานแห่งชาติ	0	0	0	0.00
3.11 พ.ร.บ.สงวนและคุ้มครองสัตว์ป่า	0	0	0	0.00
3.12 พ.ร.บ.ส่งเสริมและรักษาคุณภาพสิ่งแวดล้อมแห่งชาติ พ.ศ. 2535	0	0	0	0.00
3.13 พ.ร.บ.ขุดดินและถมดิน	0	0	0	0.00
3.14 พ.ร.บ.ศุลกากร	0	0	0	0.00

ประเภทความผิด	รับแจ้ง	จับกุม		
	คดี	คดี	คน	ร้อยละ
3. ฐานความผิดพิเศษ (ต่อ)	0	0	0	0.00
3.15 พ.ร.บ.ป้องกันและปราบปรามการฟอกเงิน พ.ศ.2542	0	0	0	0.00
3.16 พ.ร.บ.ห้ามเรียกดอกเบี้ยเกินอัตรา	0	0	0	0.00
3.17 พ.ร.บ.ทวงถามหนี้	0	0	0	0.00
- ฐานความผิดฉ้อโกงที่กระทำผ่านระบบคอมพิวเตอร์	0	0	0	0.00

ประเภทความผิด	จับกุม	
	คดี	คน
4. คดีความผิดที่รัฐเป็นผู้เสียหาย (รวม 4.1-4.9)	49	49
4.1 ยาเสพติด (รวม 4.1.1-4.1.9)	40	40
4.1.1 ผลิต	0	0
4.1.2 นำเข้า	0	0
4.1.3 ส่งออก	0	0
4.1.4 จำหน่าย	2	2
4.1.5 ครอบครองเพื่อจำหน่าย	0	0
4.1.6 ครอบครอง	11	11
4.1.7 ครอบครองเพื่อเสพ	2	2
4.1.8 เสพยาเสพติด	25	25
4.1.9 อื่นๆ	0	0
4.2 อาวุธปืนและวัตถุระเบิด (รวม 4.2.1-4.2.5)	1	1
4.2.1 อาวุธปืนสงคราม (ไม่สามารถออกใบอนุญาตได้)	0	0
4.2.2 อาวุธปืนธรรมดา (ไม่มีทะเบียน)	0	0
4.2.3 อาวุธปืนธรรมดา (มีทะเบียน)	1	1
4.2.4 วัตถุระเบิด	0	0
4.2.5 อื่นๆ	0	0
4.3 การพนัน (รวม 4.31.-4.3.4)	8	8
4.3.1 บ่อนการพนัน (เล่นการพนันตั้งแต่ 20 คนขึ้นไป)	0	0
4.3.2 สลากกินรวบ	0	0
4.3.3 ทายผลฟุตบอล	0	0
4.3.4 การพนันอื่นๆ	8	8
4.4 ความผิดเกี่ยวกับวัสดุ สื่อสิ่งพิมพ์ลามกอนาจาร	0	0
4.5 ความผิดเกี่ยวกับ พ.ร.บ.คนเข้าเมือง	0	0
4.6 ความผิดเกี่ยวกับการป้องกันและปราบปรามการค้าประเวณี	0	0
4.7 ความผิดเกี่ยวกับสถานบริการ	0	0
4.8 ความผิดเกี่ยวกับการควบคุมเครื่องดื่มแอลกอฮอล์ (รวม 4.8.1-4.8.2)	0	0
4.8.1 พ.ร.บ.ควบคุมเครื่องดื่มแอลกอฮอร์ พ.ศ. 2551	0	0
4.8.2 พ.ร.บ.สุรา พ.ศ. 2493	0	0
4.9 พรก.การบริหารราชการในสถานการณ์ฉุกเฉิน พ.ศ.2548	0	0
-ฐานความผิดการพนันที่กระทำผ่านระบบคอมพิวเตอร์	0	0

ข้อมูล ณ วันที่ 30 พฤศจิกายน 2567

สถิติการแจ้งความคืบหน้าของการดำเนินคดีผู้เสียหาย ประจำเดือน พฤศจิกายน 2567

ของสถานีตำรวจภูธรเมืองสิงห์บุรี ประจำปีงบประมาณ พ.ศ. 2568

สถิติการแจ้งความคืบหน้าของการดำเนินคดีผู้เสียหาย	จำนวนสถิติการแจ้งความคืบหน้าของการดำเนินคดีผู้เสียหาย					
	ต.ค.2567	พ.ย.2567	ธ.ค.2567	ม.ค.2568	ก.พ.2568	มี.ค.2568
ครั้งที่ 1 เมื่อครบกำหนด 30 วันนับตั้งแต่วันรับคำร้องทุกข์	3	5				
ครั้งที่ 2 เมื่อครบกำหนด 60 วันนับแต่วันที่แจ้งครั้งแรก	0	0				
ครั้งที่ 3 เมื่อสรุปสำนวนการสอบสวนส่งให้พนักงานอัยการ	3	3				
รวม	6	8				