ปีงบประมาณ 2568

ผลการปฏิบัติแต่ละสายงาน
ประจำเดือน ตุลาคม 2567

สถานีตำรวจภูธรเมืองสิงห์บุรี

รายงานการปฏิบัติราชการงานป้องกันปราบปราม ประจำเดือน ตุลาคม ๒๕๖๗

รายงานการปฏิบัติราชการประจำเดือน ตุลาคม ๒๕๖๗
ประจำปีงบประมาณ พ.ศ. ๒๕๖๘
สถานีตำรวจภูธรเมืองสิงห์บุรี

๑. งานป้องกันปราบปราม

วันที่ ๓๑ ต.ค.๖๗ เวลา ๑๐.๓๐ น. ภายใต้การอำนวยการของ พ.ต.อ.ปฏิกรณ์ หาญหัตถกิจ ผกก.สภ.เมืองสิงห์บุรี พ.ต.ท.กฤษณพงศ์ ชูตระกูล รอง ผกก.ป.สภ.เมืองสิงห์บุรี มอบหมายให้ พ.ต.ต.นิรุต วิเลปนะ สวป.(ชส) สภ.เมืองสิงห์บุรี พร้อมข้าราชการตำรวจชุดปฏิบัติการชุมชนสัมพันธ์และ อาสาสมัครตำรวจบ้าน สภ.เมืองสิงห์บุรี ในการร่วมประชุมปรึกษาหารือ เพื่อขับเคลื่อนการดำเนินงานด้านชุมชนสัมพันธ์ ประจำปีงบประมาณ พ.ศ. ๒๕๖๘ ณ ห้องประชุมร่มโพธิ์ สภ.เมืองสิงห์บุรี

****

เพิ่มประสิทธิภาพในการตรวจ
ภาพตัวอย่างการนำเสนอผลการปฏิบัติในรอบ ๑ วัน
การออกตรวจป้องกันเหตุ จุดเสี่ยง จุดล่อแหลม ร้านสะดวกซื้อ
ก่อนออกปฏิบัติหน้าที่ของทุกวัน ทุกผลัด ทุกสาย หัวหน้างาน/หัวหน้าชุด
อบรบชี้แจงภารกิจก่อนออกปฏิบัติหน้าที่

ช่วง ๑-๓๑ ตุลาคม ๒๕๖๗ สายตรวจรถยนต์และสายตรวจรถจักรยานยนต์ ได้มีการออกตรวจจุดเสี่ยง จุดล่อแหลมร้านสะดวกซื้อในพื้นที่ เพื่อป้องกันเหตุ สร้างความอุ่นใจ และรักษาความปลอดภัยให้แก่ประชาชน จำนวน ๒,๓๑๐ ครั้ง

31 ตุลาคม 2567

สรุปผลการปฏิบัติงานป้องกันปราบปรามอาชญากรรมของสถานีตำรวจในสังกัด ผ่านระบบ Police 4.0

สังกัด บก.น./ภ.จว. ตำรวจภูธรจังหวัดสิงห์บุรี บช./ภ.กองบัญชาการตำรวจภูธร ภาค 1

ประจำเดือน ตุลาคม พ.ศ. 2567

ลำดับ	สถานีตำรวจ	01	02	03	04	05	06	07	08	09	10	11	12	13	14	15	16	17	18	19	20	21	22
1	สภ.เมืองสิงห์บุรี	123	9	27	29	68	1,479	603	2,109	68.03	29.45	67.07	0	0.00	2	0.06	0	0.00	0	19	0.61	0	104
1	ผลการปฏิบัติของ บก./ภ.จว.	123	9	27	29	68	1,479	603	2,109	68.03	29.45	67.07	0	0.00	2	0.06	0	0.00	0	19	0.61	0	104

01 - จำนวนการลงทะเบียนตำรวจ
02 - จำนวนการลงทะเบียนอาสาสมัคร
03 - จำนวนจุดตรวจบังคับ
04 - จำนวนจุดตรวจอื่น
05 - จำนวนจุดตรวจทั้งหมด
06 - ผลตรวจจุดตรวจบังคับ
07 - ผลตรวจจุดตรวจอื่น
08 - ผลการตรวจจุดตรวจรวม
09 - ผลการตรวจจุดตรวจเฉลี่ยต่อวัน
10 - ประสิทธิภาพในการตรวจจุดตรวจบังคับ
11 - อัตราการตรวจจุดตรวจอื่นๆ
12 - ผลการตรวจจุดตรวจของอาสาทั้งหมด
13 - ผลการตรวจจุดตรวจอาสาเฉลี่ยต่อวัน
14 - ผลการตรวจเยี่ยมประชาชน
15 - ผลการตรวจเยี่ยมประชาชนเฉลี่ยต่อวัน
16 - ผลการตรวจค้นรวม
17 - ผลการตรวจค้นเฉลี่ยต่อวัน
18 - จำนวนการลง Crime Mapping
19 - จำนวนการตั้งจุดตรวจ
20 - ผลการตั้งจุดตรวจเฉลี่ยต่อวัน
21 - จำนวนการลง CCTV Mapping (รายเดือน)
22 - จำนวนการลง CCTV Mapping (รวมทั้งหมด)

รายการ	ผลการปฏิบัติ	ภาพการปฏิบัติ
การปฏิบัติ ผลัดตรวจ เวลา ๐๐.๐๑-๐๘.๐๐ น.		
	สภ.เมืองสิงห์บุรี: หน่วยงานที่เข้าตรวจ : เมืองสิงห์บุรี เขตตรวจที่ : จุดตรวจตู้แดง เขตตรวจที่ ๒ จุดตรวจที่ : จุดตรวจเซเว่นหน้า รร.สิงห์บุรี รหัสผู้ตรวจ : ร้อยเวร ๒๐ ผลัดที่ : ๑ เวลา ๐๐:๐๑:๐๐ ถึง ๐๘:๐๐:๐๐ ชื่อผู้ตรวจ : ร.ต.อ.นรินทร์ พุ่มดวง ชื่อคู่ตรวจ : ด.ต. ณรงค์ ทรวดทรง วันที่ตรวจ : ๑๑/๑๐/๒๕๖๗ ๐๕:๓๕ วันที่เข้าเวร : ๑๑/๑๐/๒๕๖๗ ๐๐:๑๑	
รายการ	**ผลการปฏิบัติ**	**ภาพการปฏิบัติ**
การปฏิบัติ ผลัดตรวจ เวลา ๐๘.๐๑-๑๖.๐๐ น.		
	สภ.เมืองสิงห์บุรี: หน่วยงานที่เข้าตรวจ : เมืองสิงห์บุรี เขตตรวจที่ : จุดตรวจตู้แดง เขตตรวจที่ ๑ จุดตรวจที่ : จุดตรวจร้านทองพจนีย์ รหัสผู้ตรวจ : ร้อยเวร ๒๐ ผลัดที่ : ๒ เวลา ๐๘:๐๐:๐๐ ถึง ๑๖:๐๐:๐๐ ชื่อผู้ตรวจ : ร.ต.อ.นิคม บุ้งทอง ชื่อคู่ตรวจ : ด.ต. สุวัจน์ ตรีรัตน์ วันที่ตรวจ : ๒๒/๑๐/๒๕๖๗ ๑๕:๒๑ วันที่เข้าเวร : ๒๒/๑๐/๒๕๖๗ ๐๗:๕๑	
รายการ	**ผลการปฏิบัติ**	**ภาพการปฏิบัติ**
การปฏิบัติ ผลัดตรวจ เวลา ๑๖.๐๐-๒๔.๐๐ น.		
	สภ.เมืองสิงห์บุรี: หน่วยงานที่เข้าตรวจ : เมืองสิงห์บุรี เขตตรวจที่ : จุดตรวจตู้แดง เขตตรวจที่ ๑ จุดตรวจที่ : จุดตรวจธนาคารกสิกรไทย สาขาสิงห์บุรี รหัสผู้ตรวจ : ๑๒๑ ผลัดที่ : ๓ เวลา ๑๖:๐๐:๐๐ ถึง ๒๓:๕๙:๐๐ ชื่อผู้ตรวจ : ส.ต.ต.ศุภกรณ์ อิ่มเชื้ออยู่ ชื่อคู่ตรวจ : ส.ต.อ. ศิริศาสตร์ ศรีประเสริฐ วันที่ตรวจ : ๒๘/๑๐/๒๕๖๗ ๒๓:๐๑ วันที่เข้าเวร : ๒๘/๑๐/๒๕๖๗ ๑๙:๒๙	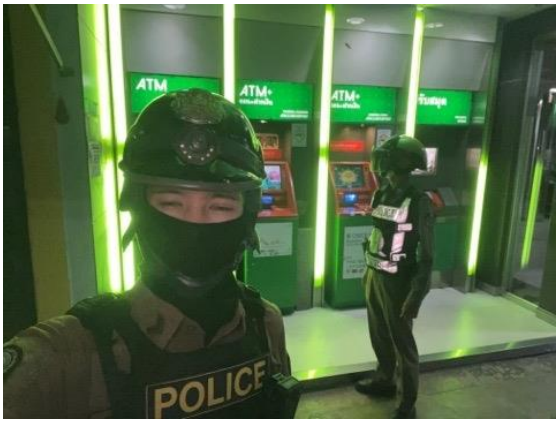

การตรวจค้นบุคคลและยานพาหนะต้องสงสัย

รายการ	ผลการปฏิบัติ	ภาพการปฏิบัติ
	วันนี้ ๑ ต.ค. ๖๗ เวลา ๑๒.๐๐ น. ภายใต้การอำนวยการของ พ.ต.อ.ปฏิกรณ์ หาญหัตถกิจผกก.สภ.เมืองสิงห์บุรี พ.ต.ท. กฤษณพงศ์ ชูตระกูล รอง ผกก.ป.สภ.เมืองสิงห์บุรี พ.ต.ต.นิรุต วิเลปะนะ สวป.(ชส.) สภ.เมืองสิงห์บุรี ร.ต.อ.นรินทร์ พุ่มดวง รอง สวป.สภ.เมืองสิงห์บุรี (ร้อยเวร๒๐) พร้อมกำลัง สายตรวจเขต ๑๒๑,๑๒๒ ว.๑๔ ว.๔๓ บริเวณ ถนนเลี่ยงเมืองหนองหม้อแกง ผลการปฏิบัติ เรียกตรวจค้นยานพาหนะ๓๘ คัน รถยนต์ ๓๐ คัน รถจักรยานยนต์ ๘ คัน ไม่พบการกระทำความผิด	
	วันนี้ ๗ ต.ค. ๖๗ เวลา ๑๑.๐๐ น. ภายใต้การอำนวยการของ พ.ต.อ.ปฏิกรณ์ หาญหัตถกิจ ผกก.สภ.เมืองสิงห์บุรี พ.ต.ท. กฤษณพงศ์ ชูตระกูล รอง ผกก.ป.สภ.เมืองสิงห์บุรี พ.ต.ต.นิรุต วิเลปะนะ สวป.(ชส.) สภ.เมืองสิงห์บุรี ร.ต.ต.เดชา ช้างพึ่ง รอง สวป.สภ.เมืองสิงห์บุรี ปฏิบัติหน้าที่ร้อยเวร ๒๐ พร้อมกำลังสายตรวจเขต ๑๒๑/๑๒๒ ตั้งจุด ว ๔๓ ตรวจค้นรถยนต์ จำนวน ๒๐ คัน ตรวจค้นรถจักรยานยนต์ ๑๐ คัน ผลการปฏิบัติไม่พบสิ่งผิดกฎหมาย	
	วันนี้ ๒๑ ต.ค. ๖๗ เวลา ๑๐.๐๐ น. ภายใต้การอำนวยการของ พ.ต.อ.ปฏิกรณ์ หาญหัตถกิจ ผกก.สภ.เมืองสิงห์บุรี พ.ต.ท.กฤษณพงศ์ ชูตระกูล รอง ผกก.ป.สภ.เมืองสิงห์บุรี พ.ต.ต.นิรุต วิเลปะนะ สวป.(ชส.) สภ.เมืองสิงห์บุรี ร.ต.ท. โชคธนิก วรรนาปภารอง สวป.สภ.เมืองสิงห์บุรี ปฏิบัติหน้าที่ร้อยเวร ๒๐ พร้อมกำลังสายตรวจเขต ๑๒๑/๑๒๒ ตั้งจุด ว ๔๓ ตรวจค้นรถยนต์ จำนวน ๒๐ คัน ตรวจค้นรถจักรยานยนต์ ๑๐ คัน ผลการปฏิบัติไม่พบสิ่งผิดกฎหมาย	

การดูแลความปลอดภัยนักท่องเที่ยว

รายการ	ผลการปฏิบัติ	ภาพการปฏิบัติ
	วันที่ ๑๐ ต.ค.๖๗ เวลา ๑๐.๓๐น. สนช.จักรสีห์ ว.๔ ป้องกันเหตุ ดูแลความปลอดภัยนักท่องเที่ยว วัดพระนอนจักรสีห์วรวิหาร	
	วันที่ ๑๖ ต.ค. ๒๕๖๗ เวลา ๑๑.๐๐ น. สนช.จักรสีห์ ว.๔ ป้องกันเหตุ ดูแลความปลอดภัยนักท่องเที่ยว วัดพระนอนจักรสีห์วรวิหาร	
	วันที่ ๒๔ ต.ค. ๒๕๖๗ เวลา ๑๒.๐๐ น. สนช.จักรสีห์ ว.๔ ป้องกันเหตุ ดูแลความปลอดภัยนักท่องเที่ยว วัดพระนอนจักรสีห์วรวิหาร	

<u>ตรวจสถานบริการ</u>

รายการ	ผลการปฏิบัติ	ภาพการปฏิบัติ
	สภ.เมืองสิงห์บุรี ภ.จว.สิงห์บุรี ********** เรียน ผู้บังคับบัญชา วันนี้ ๑๘ ต.ค. ๖๗ ร.ต.อ.นิคม บุ้งทอง รองสวป.สภ.เมืองสิงห์บุรี ปฏิบัติหน้าที่ เมืองสิงห์ ๒๐ พร้อมกำลังสายตรวจ ว.๔ ป้องกันเหตุ และกำชับให้ปฏิบัติตามมาตรการของกฎหมาย -ร้าน มันนี่ผับ -ร้าน Yes Bar -ร้าน ยิปซี -ร้าน อะเบ้า -ร้าน ไททำ -กำชับให้ปิดตรงตามเวลาที่กฎหมายกำหนด -ไม่ให้เปิดเพลงดังเกินกว่ากฎหมายกำหนด - ให้มีการสวมหน้ากากและล้างเจลแอลกอฮอล์ก่อนเข้าร้านทุกครั้ง เพื่อลดการเกิดคลัสเตอร์ใหม่ -เว้นระยะห่างตามมาตรการป้องกันโควิด -๑๙ เหตุการณ์ทั่วไปปกติ	
	สภ.เมืองสิงห์บุรี ภ.จว.สิงห์บุรี ********** เรียน ผู้บังคับบัญชา วันนี้ ๑๙ ต.ค. ๖๗ ร.ต.อ.นิคม บุ้งทอง รองสวป.สภ.เมืองสิงห์บุรี ปฏิบัติหน้าที่ เมืองสิงห์ ๒๐ พร้อมกำลังสายตรวจ ว.๔ ป้องกันเหตุ และกำชับให้ปฏิบัติตามมาตรการของกฎหมาย -ร้าน ยิปซี -ร้าน อะเบ้า -ร้าน ไททำ -กำชับให้ปิดตรงตามเวลาที่กฎหมายกำหนด -ไม่ให้เปิดเพลงดังเกินกว่ากฎหมายกำหนด - ให้มีการสวมหน้ากากและล้างเจลแอลกอฮอล์ก่อนเข้าร้านทุกครั้ง เพื่อลดการเกิดคลัสเตอร์ใหม่ -เว้นระยะห่างตามมาตรการป้องกันโควิด -๑๙ เหตุการณ์ทั่วไปปกติ	

ป้องกันเหตุการแข่งรถในทาง

รายการ	ผลการปฏิบัติ	ภาพการปฏิบัติ
	สภ.เมืองสิงห์บุรี ภ.จว.สิงห์บุรี วันนี้ ๑ ต.ค. พ.ศ. ๒๕๖๗ เวลา ประมาณ ๐๒.๐๐น. ร.ต.อ.นิคม บุ้งทอง รอง สวป.) (เมืองสิงห์๒๐) ด.ต.สุวัตน์ ตรัรัตน์ ผบ.หมู่(ป.) สภ.เมืองสิงห์บุรี (พลขับ) เปิดสัญญาณไฟป้องกันเหตุการก่ออาชญากรรมและป้องกันการแข่งขันรถในทางฯ ทางหลวงชนบทหมายเลข๓๐๒๖ ต.ต้นโพธิ์ ไม่พบกลุ่มเป้าหมาย เหตุการณ์ทั่วไปปกติ	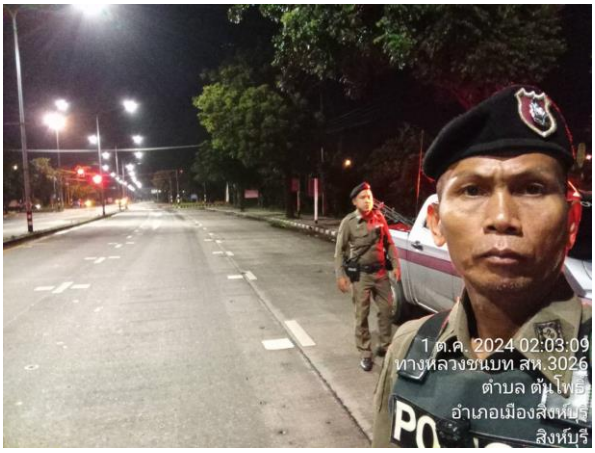
	สภ.เมืองสิงห์บุรี ภ.จว.สิงห์บุรี วันนี้ ๘ ต.ค. พ.ศ. ๒๕๖๗ เวลา ประมาณ ๐๑.๔๐น. ร.ต.อ.นิคม บุ้งทอง รอง สวป.) (เมืองสิงห์๒๐) ด.ต.สุวัตน์ ตรัรัตน์ ผบ.หมู่(ป.) สภ.เมืองสิงห์บุรี (พลขับ) เปิดสัญญาณไฟป้องกันเหตุการก่ออาชญากรรมและป้องกันการแข่งขันรถในทางฯ ทางหลวงชนบทหมายเลข๓๐๒๖ ต.ต้นโพธิ์ ไม่พบกลุ่มเป้าหมาย เหตุการณ์ทั่วไปปกติ	
	สภ.เมืองสิงห์บุรี ภ.จว.สิงห์บุรี วันนี้ ๑๒ ต.ค. พ.ศ. ๒๕๖๗ เวลา ประมาณ ๐๑.๔๐น. ร.ต.อ.นิคม บุ้งทอง รอง สวป.) (เมืองสิงห์๒๐) ด.ต.สุวัตน์ ตรัรัตน์ ผบ.หมู่(ป.) สภ.เมืองสิงห์บุรี (พลขับ) เปิดสัญญาณไฟป้องกันเหตุการก่ออาชญากรรมและป้องกันการแข่งขันรถในทางฯ ต.บางพุทรา ไม่พบกลุ่มเป้าหมาย เหตุการณ์ทั่วไปปกติ	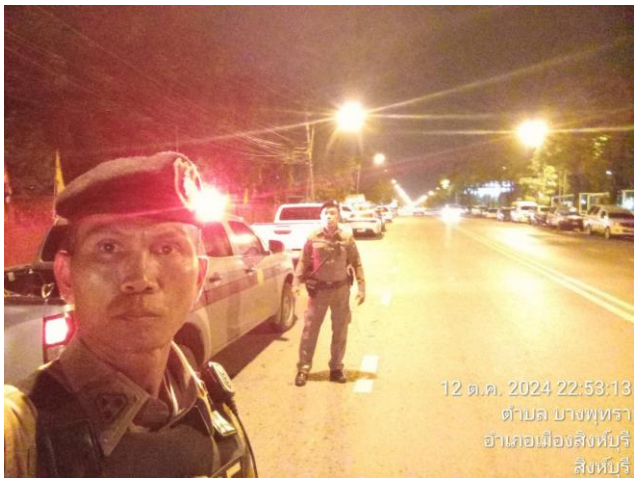

	สภ.เมืองสิงห์บุรี ภ.จว.สิงห์บุรี วันนี้ ๑๓ ต.ค. พ.ศ. ๒๕๖๗ เวลา ประมาณ ๒๒.๔๐ น. ร.ต.อ.นิคม บุ้งทอง รอง สวป.) (เมืองสิงห์๒๐) ด.ต.สุวัตน์ ตรัรัตน์ ผบ.หมู่(ป.) สภ.เมืองสิงห์บุรี (พลขับ) เปิดสัญญาณไฟป้องกันเหตุการก่ออาชญากรรมและป้องกันการแข่งขันรถในทางฯ ทางหลวงชนบทหมายเลข๓๐๒๖ ต.ต้นโพธิ์ ไม่พบกลุ่มเป้าหมาย เหตุการณ์ทั่วไปปกติ	

<u>ออกระงับเหตุ/ตรวจสอบเหตุ</u>

รายการ	ผลการปฏิบัติ	ภาพการปฏิบัติ
	รายงานผลการปฏิบัติ สภ.เมืองสิงห์บุรี ภ.จว.สิงห์บุรี วันที่ ๑ ตุลาคม ๒๕๖๗ ▲ รับแจ้งเหตุ ข่มขู่ทะเลาะวิวาท เวลา ๑๔.๓๐ น. ▲ สถานที่เกิดเหตุ หมู่บ้านประวีณาซอย ๑ ต.ต้นโพธิ์ อ.เมือง จ.สิงห์บุรี ▲ ผู้ปฏิบัติ สายตรวจเขต ๑๒๑,๑๒๒ ส.ต.ท.ฑีฆาฤกษ์ จายโจง ส.ต.ท. ประสิทธิชัย สังมา ส.ต.ท. ยศวริศ ชูมา ส.ต.ท. ธีรนันท์ กันหมุด ▲ ถึงที่เกิดเหตุเวลา ๑๔.๓๔ น. ปิดเหตุ เวลา ๑๔.๔๐ น. ▲ผลการปฏิบัติ คู่กรณีทั้ง ๒ ฝ่าย ตกลงกันได้ ▲ ความพึงพอใจของผู้แจ้ง ระดับ๕	
	รายงานผลการปฏิบัติ สภ.เมืองสิงห์บุรี ภ.จว.สิงห์บุรี วันที่ ๘ ตุลาคม ๒๕๖๗ ▲ รับแจ้งเหตุ ทะเลาะวิวาทภายในครอบครัว เวลา ๑๗.๐๗ น. ▲ สถานที่เกิดเหตุ ซ.สมายเฮ้าส์ ▲ ผู้ปฏิบัติ ร้อยเวร ๒๐ ร.ต.อ.นรินทร์ พุ่มดวง ด.ต.ณรงค์ ทรวดทรง ▲ ถึงที่เกิดเหตุเวลา ๑๗.๑๑ น. ปิดเหตุ เวลา ๑๗.๑๖ น. ▲ ผลการปฏิบัติ ตร.ตรวจสอบแล้วสามารถตกลงกันได้ ▲ ความพึงพอใจของผู้แจ้ง ระดับ๕	

	รายงานผลการปฏิบัติ สภ.เมืองสิงห์บุรี ภ.จว.สิงห์บุรี วันที่ ๒๑ ตุลาคม ๒๕๖๗ ▲ รับแจ้งเหตุ บุคลก่อความเดือดร้อนรำคาญ เวลา ๒๑.๔๕ น. ▲ สถานที่เกิดเหตุ ห้องเช่า ไกล้เคียงวัดโพลังกา ▲ ผู้ปฏิบัติ เมืองสิงห์ ๒๐ สายตรวจเขต ร.ต.ต.เดชา ช้างพึ่ง ส.ต.อ.ธรรมวิชญ์ พลีกิตติวัชฒ์ ส.ต.อ.ปรัชญา เนืองมัจฉา ส.ต.ท.ปกรณ์ พุ่มดวง ส.ต.ต.บรรลุ มุสิกะประพันธ์ ส.ต.ต.สาริน โพธิ์กระจ่าง ▲ถึงที่เกิดเหตุเวลา ๒๑.๕๐ น. ปิดเหตุ เวลา ๒๒.๐๐ น. ▲ ผลการปฏิบัติ ประชาสัมพันธ์ให้กลับที่พักเรียบร้อย ▲ความพึงพอใจของผู้แจ้ง ระดับ๕	
	รายงานผลการปฏิบัติ สภ.เมืองสิงห์บุรี ภ.จว.สิงห์บุรี วันที่ ๒๕ ตุลาคม ๒๕๖๗ ▲ รับแจ้งเหตุ ทะเลาะวิวาท เวลา ๑๔.๐๒ น. ▲ สถานที่เกิดเหตุ บ้านเลขที่ ๒๕/๓ ตรงข้ามมันนี้ผับ ▲ ผู้ปฏิบัติ เมืองสิงห์ ๒๐ และสายตรวจ ๑๒๑/๑๒๒ ร.ต.ท.โชคธนิก วรรนาปภา ด.ต.นเรศ แสนสี ส.ต.อ.ณัฐฐนิน ศรีอัครวิรัฐ ส.ต.ต.มาตภูมิ เพิ่มวัฒนา ส.ต.ต.จักรินทร์ มาสถิตย์ ▲ถึงที่เกิดเหตุเวลา ๑๔.๐๗ น. ปิดเหตุ เวลา ๑๔.๑๐ น. ▲ผลการปฏิบัติ คู่กรณีทั้ง ๒ ฝ่ายเป็นคู่รักเก่ากันกลับมาเอาของแล้วมีปากเสียง เจ้าหน้าที่ตำรวจจึงประชาสัมพันธ์ให้แยกย้าย ▲ ความพึงพอใจของผู้แจ้ง ระดับ๕	

<u>ด้านการประชาสัมพันธ์</u>

วันที่ ๑๖ ต.ค. ๖๗ เวลา ๑๑.๐๐ น. ภายใต้การอำนวยการของ พ.ต.อ.ปฏิกรณ์ หาญหัตถกิจ ผกก.สภ.เมืองสิงห์บุรี มอบหมายให้ พ.ต.ท.กฤษณพงศ์ ชูตระกูล รอง ผกก.ป.สภ.เมืองสิงห์บุรี , พ.ต.ต.นิรุต วิเลปนะ สวป.(ชส) สภ.เมืองสิงห์บุรี และชุดปฏิบัติการชุมชนสัมพันธ์ สภ.เมืองสิงห์บุรี ลงพื้นที่เพื่อตรวจเยี่ยมชุมชนหมู่ ๖ ต.หัวไผ่ อ.เมือง จ.สิงห์บุรี เพื่อดำเนินการประชาสัมพันธ์ การป้องกันอาชญากรรมในรูปแบบต่างๆ เช่น

๑) เตือนภัยให้ความรู้ภัยออนไลน์ ๑๘ กลโกงใช้ในการหลอกเหยื่อในโลกออนไลน์

๒)กฎหมายจราจรรณรงค์การขับขี่รถจักรยานยนต์ให้สวมหมวกนิรภัย

๓) มาตรการการป้องกันการแข่งรถและการขับขี่รถก่อความเดือดร้อนรำคาญ

๕) การป้องกันปัญหายาเสพติดในพื้นที่

****

รายละเอียดการปฏิบัติราชการสายงานจราจร ประจำเดือน ตุลาคม 2567

ภาพแสดงรายละเอียดการปฏิบัติราชการ 5 สายงาน ประจำเดือน ตุลาคม 2567

ประจำปีงบประมาณ พ.ศ. 2568

สถานีตำรวจภูธรเมืองสิงห์บุรี

2. งานจราจร

เมื่อวันที่ 18 ตุลาคม 2567 เวลา 08.00 น. ชุดปฏิบัติการจราจรได้มีการรักษาความปลอดภัยและอำนวยความสะดวกด้านการจราจรขบวนกีฬาสี ของโรงเรียนอินทโมลีฯ บริเวณถนนขุนสรรค์ ต.บางพุทรา อ.เมือง จ.สิงห์บุรี

****

เมื่อวันที่ 15 ต.ค. 2567 เวลาประมาณ 12.30 น. ช่วยเหลือนักเรียนวิทยาลัยเทคนิค กรณี รถ จยย.น้ำมันหมด จึงทำการช่วยเหลือพาไปซื้อน้ำมันเพื่อนำมาเติม สามารถเดินทางต่อไปได้เป็นที่เรียบร้อย

ช่วงวันที่ 1 – 30 ตุลาคม 2567 เจ้าหน้าที่ตำรวจจราจรได้มีการอำนวยความสะดวกด้านการจราจรและดูแลความปลอดภัยของประชาชน

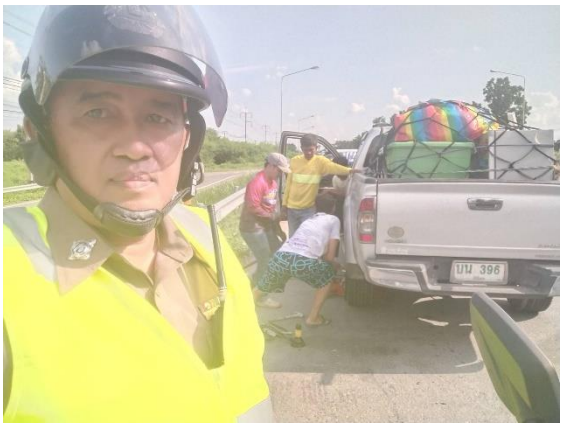

****

ช่วงวันที่1 – 31 พฤษภาคม 2567 เจ้าหน้าที่ตำรวจจราจรได้มีการอำนวยความสะดวกด้านการจราจรและดูแลความปลอดภัยของประชาชนที่ข้ามถนนบริเวณหน้าห้างสรรพสินค้า หน้าสถานศึกษา ในช่วงเวลาเร่งด่วน และมีปริมาณรถหนาแน่น จำนวน 30 ครั้ง

****

ผลการจับกุมคดีจราจร ช่วงวันที่ 1-30 ตุลาคม 2567 ไม่มีใบขับขี่ จำนวน 216 ราย ความเร็วเกินกำหนด จำนวน - ราย ฯลฯ

สถิติการจับกุม 10 ข้อหาหลัก

สถานีตำรวจภูธรเมืองสิงห์บุรี
Muang Singburi Provincial Police Station

สถิติผลจับกุม การกระทำความผิด ๑๐ ข้อหาหลัก ประจำเดือน ตุลาคม ๒๕๖๗ (PTM + ขับดี)

หมวก	373
เมา	5
เข็มขัด	1
ความเร็ว	0
ใบขับขี่	216
ฝ่าฝืนไฟ	14
แซง	0
มอไซค์ไม่ปลอดภัย	20
ย้อนศร	1
โทรขับ	2
รวม	632

ประจำเดือน ตุลาคม 2567 ของ ภ.จว.สิงห์บุรี

หน่วยงาน	๑๐ ฐานความผิดหลัก (PTM & ขับดี)											รวม
	ไม่สวมหมวกนิรภัย	เมาสุราขณะขับรถ	ไม่คาดเข็มขัดนิรภัย	ขับรถเร็วเกินกำหนด	ไม่ได้รับใบอนุญาตให้ขับขี่ ต่ำกว่า ๑๕ ปี	ไม่ได้รับใบอนุญาตให้ขับขี่ ๑๕ ปีขึ้นไป	อุปกรณ์ส่วนควบไม่ถูกต้อง	ขับรถย้อนศร	แซงในที่คับขัน	ฝ่าฝืนสัญญาณไฟ	โทรศัพท์ขณะขับรถ	
สภ.เมืองสิงห์บุรี	373	5	1	0	0	216	20	1	0	14	2	632
สภ.อินทร์บุรี	83	6	0	0	0	45	7	0	0	0	1	142
สภ.พรหมบุรี	100	1	0	3,813	0	674	284	2	0	0	0	4,874
สภ.บางระจัน	106	1	0	0	0	9	0	0	0	0	0	116
สภ.ค่ายบางระจัน	136	1	0	0	0	5	0	0	0	0	0	142
สภ.ท่าช้าง	60	1	0	0	0	1	0	0	0	0	0	62
สภ.โพทะเล	23	1	6	0	0	28	0	0	0	0	0	58
รวม	881	16	7	3,813	0	978	311	3	0	14	3	6,026

ผลการจับกุม

ประจำเดือน ตุลาคม 2567

รายการ	ผลการปฏิบัติ	ภาพการปฏิบัติ
1.	ไม่สวมหมวกนิรภัย 373 ราย เมาขับ 5 ราย ไม่คาดเข็มขัดนิรภัย 1 ราย ไม่มีใบอนุญาตขับขี่ 216 ราย ฝ่าฝืนสัญญาณไฟ 14 ราย แซงในที่คับขัน 0 ราย มอไซต์ไม่ปลอดภัย 20 ราย ย้อนศร 1 ราย โทรขับ 2 ราย รวม 632 ราย	

ด้านการอำนวยความสะดวกการจราจร และดูแลความปลอดภัยของประชาชน หน้าสถานศึกษา และจุดบริการต่าง ๆ ในช่วงเวลาเร่งด่วน ช่วงเวลา 06.00 – 08.30 น. และช่วง เวลา 15.30 – 17.00 น.

อบรมปล่อยแถว ชี้แจงภารกิจ และข้อสั่งการก่อนออกปฏิบัติหน้าที่ในทุกๆวัน

จุดปฏิบัติ	ช่วงเวลา 06.00-08.30 น	ช่วงเวลา 15.30 น. – 17.00 น.
1.โรงเรียนอนุบาลแห่งที่ 2		
2.โรงเรียนอนุบาลเทศบาล 3		
3.โรงเรียนอนุบาลสิงห์บุรี		

4.จุดกลับรถใกล้เคียง รร. สิงห์บุรี		
5.โรงเรียนสิงห์บุรี		
6.แยกศรีบัวทอง		
7.แยกบุ้งกี๋ ใกล้เคียง วิทยาลัยเทคนิคสิงห์บุรี		

รายงานการปฏิบัติราชการงานสืบสวน ประจำเดือน ตุลาคม 2567

รายงานการปฏิบัติราชการประจำเดือน ตุลาคม 2567

ประจำปีงบประมาณ พ.ศ. 2568

สถานีตำรวจภูธรเมืองสิงห์บุรี

3. งานสืบสวน

วันที่ ๒ ตุลาคม ๒๕๖๗ เวลาประมาณ ๐๙.๓๐ น. ภายใต้การอำนวยการสั่งการของ พ.ต.อ.ปฏิกรณ์ หาญหัตถกิจ ผกก.สภ.เมืองสิงห์บุรี,พ.ต.ท.นพดล ธรรมเนียม รอง ผกก.สส.สภ.เมืองสิงห์บุรี, พ.ต.ท.ประธาน พุ่มอ่ำ สว.สส.สภ.เมืองสิงห์บุรี ได้สั่งการให้เจ้าพนักงานตำรวจนำ ร.ต.อ.กฤษฎา คงคามี รอง สวป.สภ.เมืองสิงห์บุรี พร้อมชุดสืบสวน สภ.เมืองสิงห์บุรี ร่วมกันจับกุมตัว น.ส.เอ (นามสมมุติ) อายุ ๓๔ ปี โดยกล่าวหาว่า จัดให้มีการเล่น ประกาศโฆษณา หรือชักชวนโดยทางตรงหรือทางอ้อมให้ผู้อื่นเข้าเล่นหรือเข้าพนันในการเล่นพนันเอาทรัพย์สินซึ่งกันและกัน ซึ่งมิได้รับอนุญาตจากเจ้าพนักงานตามกฎหมาย(การพนันออนไลน์) พร้อมด้วยของกลาง โทรศัพท์มือถือยี่ห้อ vivo รุ่น y๒๑ สีน้ำเงิน จำนวน ๑ เครื่อง สถานที่จับกุม หมู่ ๗ ต.ต้นโพธิ์ อ.เมืองสิงห์บุรี จ.สิงห์บุรี

****

วันที่ ๓ ตุลาคม ๒๕๖๗ เวลาประมาณ ๐๘.๐๐ น.ภายใต้การอำนวยการสั่งการของ พ.ต.อ.ปฏิกรณ์ หาญหัตถกิจ ผกก.สภ.เมืองสิงห์บุรี,พ.ต.ท.นพดล ธรรมเนียม รอง ผกก.สส.สภ.เมืองสิงห์บุรี ,พ.ต.ท.ประธาน พุ่มอ่ำ สว.สส.สภ.เมืองสิงห์บุรี ได้สั่งการให้เจ้าพนักงานตำรวจนำโดย ร.ต.อ.คณิต นิลจันทร์ รอง สว.สส.สภ.เมืองสิงห์บุรี พร้อมชุดสืบสวน สภ.เมืองสิงห์บุรี ร่วมกันจับกุมตัว นายเอ (นามสมมุติ) อายุ ๓๔ ตามหมายจับเลขที่ ๑๓๑/๒๕๖๕ ศาลจังหวัดสิงห์บุรี ลงวันที่ ๒๒ ก.ย.๒๕๖๗ ความผิดฐาน ฉ้อโกงและโดยทุจริตหรือโดยหลอกลวงนำเข้าสู่ระบบคอมพิวเตอร์ซึ่งข้อมูลคอมพิวเตอร์ที่บิดเบือนหรือปลอมไม่ว่าทั้งหมดหรือบางส่วนหรือข้อมูลคอมพิวเตอร์อันเป็นเท็จโดยประการที่น่าจะเกิดความเสียหายแก่ผู้อื่น

****

****

วันที่ ๘ ตุลาคม ๒๕๖๗ เวลาประมาณ ๐๗.๑๕ น. ภายใต้การอำนวยการสั่งการของ พ.ต.อ.ปฏิกรณ์ หาญหัตถกิจ ผกก.สภ.เมืองสิงห์บุรี,พ.ต.ท.นพดล ธรรมเนียม รอง ผกก.สส.สภ.เมืองสิงห์บุรี ,พ.ต.ท.ประธาน พุ่มอ่ำ สว.สส.สภ.เมืองสิงห์บุรี ได้สั่งการให้เจ้าพนักงานตำรวจนำโดย ร.ต.อ.คณิต นิลจันทร์ รอง สว.สส.สภ.เมืองสิงห์บุรี พร้อมชุดสืบสวน สภ.เมืองสิงห์บุรี ร่วมกันจับกุมตัว นายเอ (นามสมมุติ) อายุ ๒๙ ปี ตามหมายจับศาลจังหวัดสิงห์บุรี ความผิดฐาน “ร่วมกันฉ้อโกง”

วันที่ ๙ ตุลาคม ๒๕๖๗ เวลาประมาณ ๑๐.๔๕ น. ภายใต้การอำนวยการสั่งการของ พ.ต.อ.ปฏิกรณ์ หาญหัตถกิจ ผกก.สภ.เมืองสิงห์บุรี,พ.ต.ท.นพดล ธรรมเนียม รอง ผกก.สส.สภ.เมืองสิงห์บุรี ได้สั่งการให้เจ้าพนักงานตำรวจนำ พ.ต.ท.ประธาน พุ่มอ่ำ สว.สส.สภ.เมืองสิงห์บุรี พร้อมชุดสืบสวน สภ.เมืองสิงห์บุรี ร่วมกันจับกุมตัว นายเอ (นามสมมุติ) อายุ ๔๑ ปี พร้อมด้วยของกลาง ยาเสพติดให้โทษ ประเภทที่ ๑ (ยาบ้า) จำนวน ๑๐ เม็ด สีแดง ลักษณะกลมแบนด้านหนึ่งพิมพ์อักษร wy ด้านหนึ่งผิวเรียบ บรรจุอยู่ในถุงพลาสติกพบอยู่ในถังน้ำแข็งสีแดงซึ่งนายพงศ์ณกรฯนำไปซุกซ่อนไว้ โดยกล่าวหาว่า ๑.มีไว้ในครอบครองซึ่งยาเสพติดให้โทษประเภท ๑ (เมทเอมเฟตามีน) ไว้ในครอบครองโดยไม่ได้รับอนุญาต ๒.เป็นผู้เข้าเล่นการพนัน(สล็อตแมชชีน)ผ่านสื่อออนไลน์ เพื่อพนันเอาทรัพย์สินกันโดยไม่ได้รับอนุญาต ๓.เสพสารเสพติดให้โทษประเภท ๑ (เมทเอมเฟตามีน) โดยผิดกฎหมาย สถานที่จับกุม บริเวณฝาครอบคลองเทศบาลเมืองสิงห์บุรี หมู่ ๗ ตำบลบางมัญ อำเภอเมืองสิงห์บุรี จังหวัดสิงห์บุรี

****

วันที่ ๑๖ ตุลาคม ๒๕๖๗ เวลาประมาณ ๑๔.๓๐ น. ภายใต้การอำนวยการสั่งการของ พ.ต.อ.ปฏิกรณ์ หาญหัตถกิจ ผกก.สภ.เมืองสิงห์บุรี,พ.ต.ท.นพดล ธรรมเนียม รอง ผกก.สส.สภ.เมืองสิงห์บุรี ได้สั่งการให้เจ้าพนักงานตำรวจนำ พ.ต.ท.ประธาน พุ่มอ่ำ สว.สส.สภ.เมืองสิงห์บุรี พร้อมชุดสืบสวน สภ.เมืองสิงห์บุรี ร่วมกันจับกุมตัวได้จับกุมผู้ต้องหา นายเอ (นามสมมุติ) อายุ ๖๓ พร้อมด้วยของกลาง ๑. ยาเสพติดให้โทษ ประเภทที่ ๑ (ยาบ้า) จำนวน ๗ เม็ด ๒. ถุงพลาสติกใสแบบรูดเปิด-ปิด จำนวน ๑๐ ใบ ๓. เงินสดจำนวน ๒,๐๓๐ บาท ที่นายเอ (นามสมมุติ)ได้มาจากการจำหน่ายยาเสพติด ๔. ธนบัตรรัฐบาลไทย ฉบับละ ๑๐๐ บาท จำนวน ๑ ฉบับ ธนบัตรรัฐบาลไทย ฉบับละ ๒๐ บาท จำนวน ๕ ฉบับ รวมเป็นเงินสด จำนวน ๒๐๐ บาท ที่ใช้ในการล่อซื้อ

ตรวจค้นพบอยู่ในกระเป๋าแบบคาดเอวสีดำที่นายเอ (นามสมมุติ) คาดเอวอยู่ ๕. สำเนาธนบัตรรัฐบาลไทยที่ใช้ทำการล่อซื้อ จำนวน ๑ แผ่น จำนวนเงิน ๒๐๐ บาท ที่ได้ถ่ายเอกสารและลงบันทึกประจำวันไว้แล้ว โดยได้ให้นายเอ (นามสมมุติ) เป็นผู้ตรวจสอบหมายเลขธนบัตรที่ทำการล่อซื้อด้วยตนเองแล้วรับว่ามีหมายเลขตรงกันจริง โดยกล่าวหาว่า ๑.จำหน่ายโดยมีไว้ในครอบครองเพื่อจำหน่ายซึ่งยาเสพติดให้โทษประเภทที่ ๑ (เมทเอเฟตามีน) อันเป็นการกระทำเพื่อการค้าและก่อให้เกิดการแพร่กระจายในกลุ่มประชาชน ๒.เสพสารเสพติดให้โทษ ประเภท ๑ (เมทเอมเฟตามีน) โดยผิดกฎหมาย สถานที่จับกุม หมู่ ๗ ตำบลบางกระบือ อำเภอเมืองสิงห์บุรี จังหวัดสิงห์บุรี

****

วันที่ ๑๘ ตุลาคม ๒๕๖๗ เวลาประมาณ ๑๗.๐๐ น. ภายใต้การอำนวยการสั่งการของ พ.ต.อ.ปฏิกรณ์ หาญหัตถกิจ ผกก.สภ.เมืองสิงห์บุรี,พ.ต.ท.นพดล ธรรมเนียม รอง ผกก.สส.สภ.เมืองสิงห์บุรี ,พ.ต.ท.ประธาน พุ่มอ่ำ สว.สส.สภ.เมืองสิงห์บุรี ได้สั่งการให้เจ้าพนักงานตำรวจนำโดย ร.ต.อ.กฤษฎา คงคามี รอง สวป.สภ.เมืองสิงห์บุรี พร้อมชุดสืบสวน สภ.เมืองสิงห์บุรี ร่วมกันจับกุมตัว นายเอ (นามสมมุติ) อายุ ๒๗ ปี ตามหมายจับของศาลจังหวัดสิงห์บุรี ในความผิดฐาน ฉ้อโกง และโดยทุจริต หรือหลอกลวง นำเข้าสู่ระบบคอมพิวเตอร์อันเป็นเท็จโดยประการที่น่าจะเกิดความเสียหายแก่ผู้อื่น

****

วันที่ ๒๓ ตุลาคม ๒๕๖๗ เวลาประมาณ ๑๗.๓๐ น.ภายใต้การอำนวยการสั่งการของ พ.ต.อ.ปฏิกรณ์ หาญหัตถกิจ ผกก.สภ.เมืองสิงห์บุรี,พ.ต.ท.นพดล ธรรมเนียม รอง ผกก.สส.สภ.เมืองสิงห์บุรี ,พ.ต.ท.ประธาน พุ่มอ่ำ สว.สส.สภ.เมืองสิงห์บุรีได้สั่งการให้เจ้าพนักงานตำรวจนำโดย ร.ต.อ.คณิต นิลจันทร์ รอง สว.สส.สภ.เมืองสิงห์บุรี พร้อมชุดสืบสวน สภ.เมืองสิงห์บุรี ร่วมกันจับกุมตัว นาย เอ (นามสมมุติ) ตามหมายจับศาลจังหวัดสิงห์บุรี ซึ่งต้องหาว่า ลักทรัพย์ใน
เคหสถานในเวลากลางคืน โดยทำอันตรายสิ่งกีดกั้น สำหรับคุ้มครองบุคคลหรือทรัพย์ หรือผ่านสิ่งเช่นว่านั้นเข้าไปด้วยประการใดๆ และ บุกรุกในเวลากลางคืน สถานที่จับกุม ถนนสาธารณะริมแม่น้ำน้อย ม.๙ ต.โพสังโฆ อ.ค่ายบางระจัน จ.สิงห์บุรี

****

รายงานการปฏิบัติราชการงานอำนวยการ ประจำเดือน ตุลาคม 2567

รายงานการปฏิบัติราชการประจำเดือน ตุลาคม 2567

ประจำปีงบประมาณ พ.ศ. 2568

สถานีตำรวจภูธรเมืองสิงห์บุรี

4. งานอำนวยการ

วันที่ 17 ตุลาคม 2567 เวลา 10.00 น. พ.ต.อ.ปฏิกรณ์ หาญหัตถกิจ ผกก.สภ.เมืองสิงห์บุรี พร้อมด้วยคณะกรรมการตรวจสอบและติดตามการบริหารงานตำรวจ (กต.ตร.) ร่วมทำบุญเนื่องใน “วันตำรวจ” ประจำปี ๒๕๖๗ ณ สภ.เมืองสิงห์บุรี

วันที่ ๑๐ ตุลาคม ๒๕๖๗ เวลา ๑๐.๐๐ น. พ.ต.อ.ปฏิกรณ์ หาญหัตถกิจ ผกก.สภ.เมืองสิงห์บุรี ประชุมบริหารประจำเดือน ตุลาคม ๒๕๖๗ เพื่อมอบนโยบาย ข้อสั่งการการบริหารราชการประจำปีงบประมาณ ๒๕๖๘ มอบนโยบายและรับฟังปัญหา อุปสรรค การถอดบทเรียน และสรุปผลการดำเนินงานในปีงบประมาณที่ผ่านมา ในด้านการพัฒนาระบบงาน การบริหารงบประมาณ การบริหารงานบุคคล การจัดการทรัพย์สินของทางราชการ รวมทั้งการเตรียมความพร้อมในการประเมินคุณธรรมและความโปร่งใสในการดำเนินงานของหน่วยงานภาครัฐ (Integrity & Transparency Assessment : ITA) ในปีงบประมาณ พ.ศ.๒๕๖๘ แก่ข้าราชการตำรวจ สภ.เมืองสิงห์บุรี

****

วันที่ 17 ตุลาคม 2567 เวลา 08.00 น. พ.ต.อ.ปฏิกรณ์ หาญหัตถกิจ ผกก.สภ.เมืองสิงห์บุรี อ่านสารเนื่องในวันตำรวจ ประจำปี 2567 ซึ่งตรงกับวันที่ 17 ตุลาคม ของทุกปี ซึ่งสำหรับปี 2567 พล.ต.อ.กิตติ์รัฐ พันธุ์เพ็ชร ผู้บัญการตำรวจแห่งชาติ ได้ส่งสารถึงข้าราชการตำรวจทั่วประเทศ โดยมีใจความสำคัญดังนี้

ตระหนักในบทบาทหน้าที่: ข้าราชการตำรวจมีภารกิจสำคัญในการปกป้อง เทิดทูน และพิทักษ์รักษาสถาบันชาติ ศาสนา และพระมหากษัตริย์ รวมถึงการดูแล บำบัดทุกข์ บำรุงสุขให้กับประชาชน ดังนั้น ควรทบทวนและตระหนักถึงบทบาทหน้าที่ของตนในการเป็นตำรวจที่ดี มีเกียรติ และศักดิ์ศรี เพื่อเป็นที่พึ่งของประชาชนอย่างแท้จริง

เสริมสร้างความเชื่อมั่นและศรัทธา: ความเชื่อมั่นและศรัทธาของประชาชนที่มีต่อตำรวจ ไม่สามารถเกิดขึ้นได้จากบุคคลใดบุคคลหนึ่งเพียงลำพัง แต่ต้องอาศัยความร่วมมือของข้าราชการตำรวจทุกคนในการปฏิบัติหน้าที่ด้วยความซื่อสัตย์สุจริต เข้าหาประชาชน และช่วยเหลือด้วยใจบริสุทธิ์และเป็นธรรม

ขอบคุณและให้กำลังใจ: ขอบคุณข้าราชการตำรวจทุกท่านที่มุ่งมั่น ทุ่มเท เสียสละ และอุทิศตนในการช่วยเหลือประชาชน รวมถึงขอบคุณครอบครัวของข้าราชการตำรวจที่คอยสนับสนุนและเป็นกำลังใจตลอดมา

นอกจากนี้ สำนักงานตำรวจแห่งชาติได้จัดพิธีต่าง ๆ เนื่องในวันตำรวจประจำปี 2567 เช่น พิธีสักการะสิ่งศักดิ์สิทธิ์ภายในสำนักงานตำรวจแห่งชาติ, พิธีวางพานพุ่มดอกไม้ถวายราชสักการะพระบรมราชานุสาวรีย์รัชกาลที่ 4, พิธีถวายราชสักการะพระบรมรูปหล่อรัชกาลที่ 9, พิธีบำเพ็ญกุศลทักษิณานุปทานและเจริญพระพุทธมนต์ และพิธีมอบโล่ประกาศเกียรติคุณให้แก่ผู้ทำคุณประโยชน์ต่อสำนักงานตำรวจแห่งชาติ

สารนี้เป็นการย้ำเตือนถึงความสำคัญของบทบาทหน้าที่ของข้าราชการตำรวจในการเป็นที่พึ่งของประชาชน และการปฏิบัติหน้าที่ด้วยความซื่อสัตย์สุจริต เพื่อเสริมสร้างความเชื่อมั่นและศรัทธาของประชาชนที่มีต่อตำรวจ

****

รายงานการปฏิบัติราชการประจำเดือน ตุลาคม 2567

ประจำปีงบประมาณ พ.ศ. 2568

สถานีตำรวจภูธรเมืองสิงห์บุรี

5. งานสอบสวน

วันที่ ๒๘ ตุลาคม ๒๕๖๗ เวลา ๑๑.๑๕ น. ร.ต.อ.จิตติ ปานขลิบ รอง สว.(สอบสวน)สภ.เมืองสิงห์บุรี ปฏิบัติหน้าที่พนักงานสอบสวนเวร ได้รับคำร้องทุกข์คดียาเสพติด ในความผิดฐาน มียาเสพติดให้โทษประเภทที่ ๑ (ยาบ้า) ไว้ในความครอบครองและเสพสารเสพติดให้โทษประเภทที่ ๑(เมทแอมเฟตามีน)โดยผิดกฎหมาย ผู้ต้องหาเป็นชาย และได้ทำการสอบสวนปากคำ และรวบรวมพยานหลักฐานเพื่อดำเนินคดีตามกฎหมายต่อไป

****

วันที่ ๒๔ ตุลาคม ๒๕๖๘ เวลาประมาณ ๑๗.๑๐ น. ร.ต.อ.จิรเดช ดวงรัศมี รอง สว.(สอบสวน) สภ.เมืองสิงห์บุรี ปฏิบัติหน้าที่พนักงานสอบสวนเวณ ได้รับแจ้งความร้องทุกข์ เหตุบุกรุกเคหสถาน โดยใช้กำลังประทุษร้ายและมีอาวุธฯ จึงได้ทำการสอบสวนปากคำผู้เสียหายและตรวจสถานที่เกิดเหตุ บริเวณ ต.ม่วงหมู่ อ.เมือง จ.สิงห์บุรี

****

วันที่ ๒๓ ตุลาคม ๒๕๖๗ ร.ต.อ.จิตติ ปานขลิบ รอง สว.(สอบสวน)สภ.เมืองสิงห์บุรี ปฏิบัติหน้าที่พนักงานสอบสวน ได้ทำการสอบสวนปากคำผู้ต้องหาและพร้อมด้วยชุดสืบสวน นำผู้ต้องหานำชี้ที่สถานีที่เกิดเหตุ เหตุลักทรัพย์รถจักรยานยนต์ บริเวณภายในซอยร้านเซเว่นอีเลฟเว่น ตรงหน้าร้านศูนย์ให้บริการ AIS ต.บางพุทรา อ.เมือง จ.สิงห์บุรี

****

สถิติคดีอาญา(คดี 4 กลุ่ม) ประจำเดือน ตุลาคม 2567 ของ สภ.เมืองสิงห์บุรี ประจำปีงบประมาณ 2568

ตั้งแต่วันที่ 1 ตุลาคม 2567 ถึง 31 ตุลาคม 2567

จำนวนคดีที่รับคำร้องทุกข์ 44 คดี จับกุมได้ 41 คดี

ประเภทความผิด	รับแจ้ง	จำนวนจับกุม		เป้าหมาย	ผลปฏิบัติ (%)	อัตราความผิดต่อ
	คดี	คดี	คน	(%)		ประชากรแสนคน
1. ฐานความผิดเกี่ยวกับชีวิต ร่างกาย และเพศ (ภาพรวม)*	2	2	3	97.22	100.00	1.00
1.1 ฆ่าผู้อื่น	0	0	0	100.00	0.00	0.00
1.2 ทำร้ายผู้อื่นถึงแก่ความตาย	0	0	0	100.00	0.00	0.00
1.3 พยายามฆ่า	0	0	0	100.00	0.00	0.00
1.4 ทำร้ายร่างกาย	2	2	3	96.15	100.00	1.00
1.5 ข่มขืนกระทำชำเรา	0	0	0	100.00	0.00	0.00
1.6 อื่นๆ	0	0	0	97.73	0.00	0.00
2. ฐานความผิดเกี่ยวกับทรัพย์ (ภาพรวม)**	10	8	12	89.93	80.00	5.00
2.1 ปล้นทรัพย์	0	0	0	0.00	0.00	0.00
2.2 ชิงทรัพย์	0	0	0	100.00	0.00	0.00
2.3 วิ่งราวทรัพย์	0	0	0	100.00	0.00	0.00
2.4 ลักทรัพย์	5	5	9	95.12	100.00	2.50
2.5 กรรโชกทรัพย์	0	0	0	0.00	0.00	0.00
2.6 ฉ้อโกง (ยกเว้นฉ้อโกงที่กระทำผ่านระบบคอมพิวเตอร์)	3	2	2	76.36	66.67	1.501.50
2.7 ยักยอกทรัพย์	0	0	0	88.00	0.00	0.00
2.8 ทำให้ทรัพย์	0	0	0	86.36	0.00	0.00
2.9 รับของโจร	0	0	0	100.00	0.00	0.00
2.10 ลักพาเรียกค่าไถ่	0	0	0	0.00	0.00	0.00
2.11 วางเพลิง	0	0	0	0.00	0.00	0.00
2.12 อื่นๆ	2	1	1	93.94	50.00	1.00
-ฐานความผิดโจรกรรมรถยนต์	0	0	0			
-ฐานความผิดโจรกรรมรถจักรยนต์	0	0	0			

ประเภทความผิด	รับแจ้ง	จับกุม		
	ราย	ราย	คน	ร้อยละ
3. ฐานความผิดพิเศษ (รวมเฉพาะ 3.1-3.17)	1	1	1	100.00
3.1 พ.ร.บ. ป้องกันและปราบปรามการค้ามนุษย์	0	0	0	0.00
3.2 พ.ร.บ. คุ้มครองเด็ก	0	0	0	0.00
3.3 พ.ร.บ.ลิขสิทธิ์	0	0	0	0.00
3.4 พ.ร.บ.สิทธิบัตร	0	0	0	0.00
3.5 พ.ร.บ.เครื่องหมายการค้า	0	0	0	0.00
3.6 พ.ร.บ.ว่าด้วยการกระทำผิดทางคอมพิวเตอร์	0	0	0	0.00
3.7 ความผิดเกี่ยวกับบัตรอิเล็กทรอนิส์ (ป.อาญา ม.269/1-269/7)	0	0	0	0.00
3.8 พ.ร.บ.ป่าไม้	0	0	0	0.00
3.9 พ.ร.บ. ป่าสงวนแห่งชาติ	0	0	0	0.00
3.10 พ.ร.บ.อุทยานแห่งชาติ	0	0	0	0.00
3.11 พ.ร.บ.สงวนและคุ้มครองสัตว์ป่า	0	0	0	0.00
3.12 พ.ร.บ.ส่งเสริมและรักษาคุณภาพสิ่งแวดล้อมแห่งชาติ พ.ศ. 2535	0	0	0	0.00
3.13 พ.ร.บ.ขุดดินและถมดิน	0	0	0	0.00
3.14 พ.ร.บ.ศุลกากร	0	0	0	0.00

ประเภทความผิด	รับแจ้ง	จับกุม		
	คดี	คดี	คน	ร้อยละ
3. ฐานความผิดพิเศษ (ต่อ)	1	1	1	100.00
3.15 พ.ร.บ.ป้องกันและปราบปรามการฟอกเงิน พ.ศ.2542	0	0	0	0.00
3.16 พ.ร.บ.ห้ามเรียกดอกเบี้ยเกินอัตรา	1	1	1	100.00
3.17 พ.ร.บ.ทวงถามหนี้	0	0	0	0.00
- ฐานความผิดฉ้อโกงที่กระทำผ่านระบบคอมพิวเตอร์	0	0	0	0.00

ประเภทความผิด	จับกุม	
	คดี	คน
4. คดีความผิดที่รัฐเป็นผู้เสียหาย (รวม 4.1-4.9)	34	34
4.1 ยาเสพติด (รวม 4.1.1-4.1.9)	26	26
4.1.1 ผลิต	0	0
4.1.2 นำเข้า	0	0
4.1.3 ส่งออก	0	0
4.1.4 จำหน่าย	1	1
4.1.5 ครอบครองเพื่อจำหน่าย	0	0
4.1.6 ครอบครอง	4	4
4.1.7 ครอบครองเพื่อเสพ	0	0
4.1.8 เสพยาเสพติด	21	21
4.1.9 อื่นๆ	0	0
4.2 อาวุธปืนและวัตถุระเบิด (รวม 4.2.1-4.2.5)	1	1
4.2.1 อาวุธปืนสงคราม (ไม่สามารถออกใบอนุญาตได้)	0	0
4.2.2 อาวุธปืนธรรมดา (ไม่มีทะเบียน)	1	1
4.2.3 อาวุธปืนธรรมดา (มีทะเบียน)	0	0
4.2.4 วัตถุระเบิด	0	0
4.2.5 อื่นๆ	0	0
4.3 การพนัน (รวม 4.31.-4.3.4)	7	7
4.3.1 บ่อนการพนัน (เล่นการพนันตั้งแต่ 20 คนขึ้นไป)	0	0
4.3.2 สลากกินรวบ	0	0
4.3.3 ทายผลฟุตบอล	0	0
4.3.4 การพนันอื่นๆ	7	7
4.4 ความผิดเกี่ยวกับวัสดุ สื่อสิ่งพิมพ์ลามกอนาจาร	0	0
4.5 ความผิดเกี่ยวกับ พ.ร.บ.คนเข้าเมือง	0	0
4.6 ความผิดเกี่ยวกับการป้องกันและปราบปรามการค้าประเวณี	0	0
4.7 ความผิดเกี่ยวกับสถานบริการ	0	0
4.8 ความผิดเกี่ยวกับการควบคุมเครื่องดื่มแอลกอฮอล์ (รวม 4.8.1-4.8.2)	0	0
4.8.1 พ.ร.บ.ควบคุมเครื่องดื่มแอลกอฮอร์ พ.ศ. 2551	0	0
4.8.2 พ.ร.บ.สุรา พ.ศ. 2493	0	0
4.9 พรก.การบริหารราชการในสถานการณ์ฉุกเฉิน พ.ศ.2548	0	0
-ฐานความผิดการพนันที่กระทำผ่านระบบคอมพิวเตอร์	0	0

ข้อมูล ณ วันที่ 31 ตุลาคม 2567

สถิติการแจ้งความคืบหน้าของการดำเนินคดีผู้เสียหาย ประจำเดือน ตุลาคม 2567

ของสถานีตำรวจภูธรเมืองสิงห์บุรี ประจำปีงบประมาณ พ.ศ. 2568

สถิติการแจ้งความคืบหน้าของการดำเนินคดีผู้เสียหาย	จำนวนสถิติการแจ้งความคืบหน้าของการดำเนินคดีผู้เสียหาย					
	ต.ค.2567	พ.ย.2567	ธ.ค.2567	ม.ค.2568	ก.พ.2568	มี.ค.2568
ครั้งที่ 1 เมื่อครบกำหนด 30 วันนับตั้งแต่วันรับคำร้องทุกข์	3					
ครั้งที่ 2 เมื่อครบกำหนด 60 วันนับแต่วันที่แจ้งครั้งแรก	0					
ครั้งที่ 3 เมื่อสรุปสำนวนการสอบสวนส่งให้พนักงานอัยการ	3					
รวม	6					

****